UMA SECÇÃO

DIARIO DE PERNAMBUCO

EDIÇÃO DE 12 PAGINAS

JORNAL MAIS ANTIGO EM CIRCULAÇÃO NA AMERICA LATINA

A. J. de Miranda Falcão, Fundador.

RECIFE — PERNAMBUCO — BRASIL | N. 236 — ANNO 113 | QUARTA-FEIRA, 5 DE OUTUBRO DE 1938

Por 535 votos contra 75, a Camara dos Deputados reiterou a sua confiança á politica externa do governo francez

Formado o novo gabinete da Tcheco Slovaquia

O gabinete Daladier solicita, ao parlamento, amplos poderes em materia economico-financeira

Decidiu em principio o Conselho de Ministros o restabelecimento da embaixada franceza em Roma, reconhecendo os direitos da Italia sobre a Ethiopia — A sessão da Camara dos Deputados

PARIS, 4 (U. P.) — O Conselho de Ministros pedirá ao Parlamento que lhe conceda permissão para o governo realizar o soergnimento immediato da situação financeira e economica do paiz.

Reunião do gabinete

PARIS, 4 (H.) — O gabinete reuniu-se ás 10 horas para ouvir a leitura da declaração da politica externa, elaborada por Daladier.

O premier francez estudou a alternativa de solicitar plenos poderes para enfrentar a crise financeira ou apresentar um projecto elevando o total do dinheiro a tomar-se por emprestimo ao Banco da França.

Reconhece os direitos da Italia

PARIS, 4 (U. P.) — O gabinete decidiu em principio o restabelecimento da embaixada franceza em Roma, reconhecendo os direitos da Italia sobre a Ethiopia.

O Conselhho de Ministros approvou

PARIS, 4 (H.) — O Conselho de Ministros approvou unanimemente a declaração da politica externa apresentada pelo premier Edouard Daladier.

A victoria viria com a destruição tcheca

PARIS, 4 (U. P.) — A's 15.22, o sr. Edouard Daladier começou a ler a declaração ministerial na Camara.

Expoz a attitude do governo em face da crise tcheca e pediu o adiamento das interpellações.

Em seguida, elogiou calorosamente o sr. Neville Chamberlain accentuando que, após o rompimento das negociações entre os sudetos e o governo de Praga, a situação afigurava-se irremediavelmente compromettida.

Affirmou que a guerra, ainda mesmo victoriosa, destruiria definitivamente a Tcheco-Slovaquia.

Fala Daladier

PARIS, 4 (H.) — O sr. Edouard Daladier soliciou do Parlamento plenos poderes que o habilitem a debellar a crise financeira.

Defendendo o accordo de Munich, disse

"Talvez pela primeira vez na historia a questão tenha de ser discutida em publico. Creio poder affirmar que si a paz fôr mantida, o facto deve ser attribuido a não se ter usado da diplomacia secreta."

PARIS, 4 (H.) — O sr. Edouard Daladier, chefe do gabinete, declarou em discurso o seguinte:

"Estamos animados por dois sentimentos igualmente fortes: a esperança de não nos vermos obrigados a lutar e a firme vontade de não faltar com a nossa palavra, si não pudessemos ver realizada a nossa esperança."

Affirmou que a acção do governo inglez em face da crise tcheca se exercia parallelamente á da França.

Approvado o adiamento das interpellações

PARIS, 4 (H.) — Os parlamentares socialistas approvaram o adiamento das interpellações aos membros do governo.

Suspensa a sessão

PARIS, 4 (H.) — A sessão da Camara foi suspensa ás 16 horas e 15 minutos.

Não haverá controle de cambio

PARIS, 4 (U. P.) — O ministro das Finanças declarou que o governo não appellará para um controle de cambio.

"Para uma melhor paz"

PARIS, 16 (H.) — Respondendo á mensagem do sr. Neville Chamberlain em que este agradecia a cooperação da França nos ultimos acontecimentos internacionaes, o sr. Edouard Daladier manifestou sua confiança n acollaboração franco-britannica e espera que perdure para uma melhor paz.

Para a approvação do Parlamento

PARIS, 4 (U. P.) — O gabinete Daladier apresentou hoje, para approvação do Parlamento um projecto relativo a medidas economicas e financeiras, segundo o qual "o governo é autorizado até 31 de dezembro de 1938 a tomar, por meio de decretos resolvidos e approvados pelo Conselho de Ministros, as medidas destinadas a realizar immediato restabelecimento economico e financeiro do paiz.

Esses decretos terão força de lei e serão submettidos á ratificação da Camara antes de 1.° de janeiro de 1939."

O projecto vem precedido do seguinte preambulo

"As circumstancias excepcionaes expostas na communicação do governo justificam a solicitação apresentada no sentido de serem tomadas medidas indispensaveis á segurança da Republica."

A Camara approva

PARIS, 4 (U. P.) — Por 535 votos contra 75 a Camara reiterou a sua confiança na politica externa. O gabinete apresentou á Camara um projecto de lei, solicitando plenos poderes até 31 de dezembro.

RESULTADO DA REUNIAO DO COMITE' DE FINANÇAS

PARIS, 5 (U. P.) — O comité de finanças no Parlamento reuniu-se pela segunda vez e approvou o projecto que concede plenos poderes ao governo.

O resultado da votação accusou:— 18 votos em favor, 5 contra e 18 abstenções. A votação se processou de forma irregular e não resolve immediatamente o assumpto na solução final continua indecisa.

O NOVO GABINETE TCHECO

Continua o general Sirovy como primeiro ministro — Mais forte que o anterior

PRAGA, 4 (H.) — O gabinete presidido pelo general Sirovy pediu demissão.

ATTITUDE DE NEUTRALIDADE

PRAGA, 4 (U. P.) — A imprensa prognostica que a politica da Tcheco-Slovaquia d'oravante orientar-se-á pela attitude de neutralidade.

DEMITTIU-SE

LONDRES, 4 (U. P.) — Demittiu-se o governo da Tcheco-Slovaquia.

OS NOVOS MINISTROS

PRAGA, 4 (U. P.) — O general Sirovy acaba de formar novo gabinete, o qual, embora contando 14 membros quando o anterior tinha 18, é considerado mais forte.

Participam do novo gabinete 4 slovacos e tres generaes.

Como primeiro ministro, ficou o general Sirovy; o ministro da Defesa é o general Frantirek. O ex-ministro da Tcheco-Slovaquia em Roma, sr. Chvalkivsky, occupará a pasta das Relações Exteriores.

O parlamento inglez votará, hoje, uma moção de confiança ao governo

Forte corrente contraria-- Continuaram hontem os debates na Camara, em torno da acção de Chamberlain, na conferencia de Munich

LONDRES, 4 (U. P.) — Amanhã, na Camara, votar-se-á a seguinte moção de confiança:

"Esta casa approva a politica observada pelo governo de Sua Magestade, que evitou a guerra na recente crise. Que pelos esforços nesse sentido seja assegurada uma paz duradoura."

Contra a moção forma-se uma forte corrente encabeçada por elementos que consideram ter-se o "governo rendido aos paizes totalitarios."

NAO PODE ACREDITAR

RIO, 4 (A. M.) — Informam de Londres que os circulos diplomaticos asseguram que o proprio Chamberlain não póde acreditar que Hitler não tenha mais exigencias territoriaes na Europa como asseverou.

OS DEBATES

LONDRES, 4 (H.) — Proseguiram, na Camara, os debates em torno da situação exterior.

O deputado trabalhista Morrison fez as seguintes perguntas:

"Primeiro: foi encarada a possibilidade da guerra?

Segundo della nos salvamos á custa da honra da Tcheco-Slovaquia?

Terceiro: estamos livres de uma guerra futura?

E, por ultimo: si não, terá a inglaterra melhor ou peor chance do que até agora?"

CAMPANHA POLITICA EM TODO O PAIZ

LONDRES, 4 (U. P.) — Consta que o premier sr. Neville Chamberlain realizará em breve uma campanha politica em todo o paiz.

"ADMITTIMOS A NOSSA PARTE DE RESPONSABILIDE

LONDRES, 4 (U. P.) — A proposito do adeantamento de dez milhões de libras esterlinas á Tcheco-Slovaquia, o Daily Press diz:

"Precisamos desse dinheiro aqui. Si estamos fazendo pagamento é porque admittimos a nossa parte de responsabilidade no que se verificou em relação á Tcheco-Slovaquia."

O News Chronicle tratando da situação diz:

"Acreditamos que o sr. Duff Cooper tem razão e tambem nós instamos para que a politica britannica fosse exposta numa linguagem em que não existisse margem para duvidas. Isso feito, a Tcheco-Slovaquia teria sido salva, a Grã-Bretanha ter-se-ia poupado os ultimos dias de anciedade e a guerra teria sido evitada."

INCOMPATIVEL COM AS DOUTRINAS CHRISTAS"

BRISTOL, 4 (U. P.) — Falando no congresso da Igreja, o arcebispo de York atacou os Estados Taotalitarios, declarando que "envolvem uma concepção de personalidade incompativel com as doutrinas christãs

Mappa da região dos sudetos que está sendo occupada pelas tropas allemãs. Do dia 7 ao dia 10 essas tropas occuparão territorios que serão fixados pela commissão internacional. (Recebido pelo aereo, gentileza da Air France)

O MINISTRO DA THECO-SLOVAQUIA

DEIXA O BRASIL COM PEZAR

RIO, 4 (A. M.) — Partiu de avião para o Norte, o ministro tcheco no Brasil, que vae a Praga servir no Ministerio do Exterior.

Abordado pela reportagem declarou que deixa o nosso paiz com pesar pois aqui servia a cinco annos e terá saudades.

REGOSIJOU-SE

RIO, 4 (A. M.) — Noticia-se que o negociante sudeto Spiller Junior, proprietario de importante estabelecimento, destribuiu avultada quantia aos seus empregados, em regosijo pela victoria henleinistas.

DECLARAÇÕES

BAHIA, 4 (U. P.) — Chegou hoje aqui, em transito da Europa, o ministro tcheco Sgasowisk que se mostrou sentido com o abandono em que as grandes potencias deixaram a Tcheco-Slovaquia.

Interrogado sobre se achava que a paz européa estava definitivamente assegurada, respondeu:

"Acredito que os paizes totalitarios ficarão descansados emquanto estiverem digerindo os pedaços da Tcheco-Slovaquia. Quando terminar a digestão, veremos".

Um destacamento de tropas allemãs, pertencente aos S. S. hitlerianos, atravessa o villarejo sudeto de Liebenstein. (Recebida pelo aereo, gentileza da "Air France"

"SÓ REGIÕES SEM IMPORTANCIA INDUSTRIAL FICARÃO EM PODER DOS TCHECOS"

A LEGAÇAO DA TCHECO SLOVAQUIA EM PARIS FAZ UMA ANALYSE DAS CONSEQUENCIAS DO ACCORDO DE MUNICH — FICOU ATTINGIDA TODA A ECONOMIA DA NAÇAO — QUADRO TETRICO

PARIS, 4 (U. P.) — O governo tcheco chamou a attenção da França e da Inglaterra sobre as consequencias economicas do accordo de Munich, e exprimiu a esperança de que as duas potencias cooperem na tarefa de reconstrucção financeira do paiz, sem cujo auxilio a Tchecoslovaquia não poderá sobreviver como um Estado soberano em condições viaveis.

TETRICO QUADRO

A legação da Tchecoslovaquia nesta camo as montanhas metallicas de Jesensky, na Moravia. Apenas pequenas florestas, pital analysando o memorandum de Godesberg esboçou o mais tetrico quadro do futuro economico da nação tcheca, declarando que seu paiz "é principalmente uma pequena communidade agricola, com diversos centros industriaes isolados em Praga e Zlin. O grande centro industrial que é actualmente Pilsen, tornar-se-á fronteira. Outros importantes nucleos fabris, como Moravska, Ostrava e Breno, dependem do resultado do plebiscito, sem nenhum motivo porque elles são habitados em grande maioria por uma população tcheca. Quer, fiquem com os tchecos, quer sejam incorporados á Allemanha, a riqueza agricola da região ficará seriamente enfraquecida. Por exemplo: os tchecos perderam as populosas regiões de Zatec e Usted, que são muito importantes sob o ponto de vista do commercio de exportação."

FALTA DE COMBUSTIVEL

Continuando, o ministro tcheco declara: "Só regiões sem importancia industrial ficarão em poder dos tcheques. Perdcremos vastas zonas florestaes, tão necessarias para a nossa industria de marcenaria, que se estendem sobre a Bohemia na região de Sumavagesky, assim como da Silesia, ficarão com a Tchecoslovaquia. Uma das perdas mais sensiveis será a dos grandes depositos de carvão, pois por esse motivo serão grandemente prejudicados os serviços ferroviarios, que usam o combustivel dessa região. Os tchecos perderão tambem Moravska. Os operarios que trabalham nas minas de carvão, nessa zona, são exclusivamente tchecos. A falta do combustivel arruinará virtualmente as grandes industrias mechanicas de Pilsen, Praga, Breno e Zlin. A perda de Moravska e Ostrava acarretará a paralysação dos altos fornos e da industria metallurgica. O novo Estado só poderá dedicar-se á producção de pregos e de instrumentos e ferramentas para a lavoura. A industria electro-technica perde importantes minas, emquanto a fabrica de lampadas electricas e outras usinas que usam baixa corrente serão seriamente attingidas. O Estado novo tambem perde as importantes usinas e fabricas productoras de carros ferroviarios, automoveis, bicycletas, motocycletas e outros artigos pesados. As fabricas de tecido de algodão, juta, seda e lã deixarão de pertencer á Tchecoslovaquia.

INDUSTRIAS PREJUDICADAS

Algumas fabricas de tecidos de seda artificial ficarão em poder dos tchecos. O commercio de exportação de roupa para mesa e cama ficará totalmente paralysado. Tambem soffrerão consideravelmente a industria de ceramica, porcellanas e crystaes da Bohemia, em virtude da perda total ou parcial de facilidades para a acquisição da materia prima devido á transferencia dos depositos de kaolim, quartzo e outros productos mineraes empregados no fabrico dos famosos objectos de arte que a Tchecoslovaquia vende em todos os mercados do mundo.

A actividade da industria de papel para fornaes e livros tambem será impossivel devido á perda das florestas onde medram as arvores empregadas na producção de polpa.

As usinas chimicas que produzem diversas substancias empregadas nas fabricas de crystaes em Moravska e Ostrova — remedios, especialidades pharmaceuticas, gorduras artificiaes, sabão e outros artigos, tambem ficam na região desmembrada da Tchecoslovaquia."

DEPENDENDO DA ALLEMANHA

A nota da legação tcheca, accrescenta: "Em resumo. Os dados acima mencionados representam a mutilação do organismo economico da Tchecoslovaquia que ficará dependendo absolutamente da Allemanha. Segundo o plano allemão, as industrias de maior valor economico serão removidas do paiz, emquanto outras ficarão privadas de materias primas. Estas compreendem especialmente carvão, madeiras, kaolim, graphite, soda, etc. Muitas industrias tchecas não poderão continuar a fornecer seus artigos aos mercados estrangeiros, como as de productos chimicos, porcellanas, crystaes, ceramicas, etc. O commercio de exportação da Tchecoslovaquia experimentará prejuizos consideraveis calculados em muitos milhões de coroas. Estabelecer-se-á volumoso deficit na balança do intercambio do paiz com as outras nações em virtude do qual a Tchecoslovaquia não poderá importar os variados productos coloniaes que compra no exterior para o desenvolvimento de suas industrias.

PESADA CARGA

WASHINGTON, 4 (U. P.) — Os peritos americanos em assumptos economicos acreditam que as industrias da região dos sudetos constituirão uma pesada carga para a Allemanha, porque se trata de productos identicos aos allemães, os quaes não encontram facilidade para collocação nos mercados estrangeiros.

Convidamos os nossos assignantes em atrazo a virem reformar as suas assignaturas para o anno de 1939 afim de que não seja interrompida a remessa do DIARIO DE PERNAMBUCO para os seus endereços.

De uma das janellas do 10, Downing Street, o premier inglez e mrs. Chamberlain agradecem as acclamações da multidão. (Recebida pelo aereo, gentileza da "Air France"

MUTILADO

A entrada do fuehrer, hontem, em Karlsbad

"Eu não sabia como poderia vir aqui, mas sabia que não deixaria de vir"--Lei marcial para os offensores do Reich, no territorio sudeto

(CONCLUSÃO DA 1ª PAGINA)

BERLIM, 4 (U. P.) — As tropas allemãs entraram, hoje, na famosa estancia balnearia de Karlsbad.

FIM A TODAS AS DIVERGENCIAS POLITICAS

KARLSBAD, 4 (U. P.) — Ao chegar aqui o chanceller presidente, Adolf Hitler passou a tropa em revista.

Em seguida, acompanhado do sr. Conrad Henlein, assumou ao balcão do theatro, sendo saudado pelo leader nazista local.

Em seu discurso salientou a necessidade de se dar por terminadas todas as divergencias politicas, afim de ser estabelecida uma mais completa communhão nacional.

"SABIA QUE NAO DEIXARIA DE VIR"

KARLSBAD, 4 (U. P.) — Hitler, em seu discurso, disse o seguinte:

"Eu não sabia como poderia vir aqui mas sabia que não deixaria de vir."

COM LEI MARCIAL

BERLIM, 4 (H.) — Informa-se, officialmente, que todas as offensas dirigidas á Allemanha e perpetradas em territorio sudeto serão julgadas com a lei marcial.

BUDAPEST ENVIA UMA NOTA A PRAGA, SOBRE AS REIVINDICAÇÕES HUNGARAS

ROMA, 4 (U. P.) — Os circulos politicos acreditam que Mussolini está resolvido a apoiar a Hungria no que concerne á sua minoria na Tcheco-Slovaquia.

INICIO DE CONVERSAÇÕES

ROMA, 4 (U. P.) — Os circulos responsaveis consideram necessario o inicio immediato das conversações entre Praga, Budapest e Berlim para se resolver rapidamente o problema da minoria hungara.

A HUNGRIA SOLICITA

BUDAPEST, 4 (U. P.) — Foi officialmente annunciado que a Hungria enviou uma nota a Praga pedindo a libertação de todos os hungaros presos por delictos politicos, o licenciamento dos soldados hungaros que servem no exercito techeco e a entrega symbolica dos districtos hungaros, sendo occupadas duas cidades pelas tropas da Hungria.

COMPLETA AUTONOMIA

PRAGA, 4 (U. P.) — O governo está estudando as novas exigencias do Partido Popular Slovaco, que deseja a concessão de uma completa autonomia. Consta que aquelle partido visa um virtual federalismo.

PADEREVSKY REJUBILA-SE

VARSOVIA, 4 (H.) — Paderevsky telegraphou ao presidente Mosciki rejubilando-se pela volta da Silesia e de Cieszyn á Polonia.

CONSULTOR GERAL DA REPUBLICA

CONVIDADO PARA O CARGO O PROF. ANNIBAL FREIRE

RIO, 4 (A. M.) — Estamos informados de que o prof. Annibal Freire acceitou o convite do governo para exercer a consultoria geral da Republica.

O decreto de nomeação se encontra em mãos do presidente Getulio Vargas.

DR. ANTONIO LIMA
Intestinos — Recto e Anus. Tratamento moderno das colites. Ondas ultra-curtas — Nos casos indicados
Marquez de Olinda, 287-1.º
Telefone 9160

A situação na Hespanha

LONDRES, 4 (H.) — Informa-se que o governo de Burgos concordou na ida do secretario do comite de não-intervenção, sr. Hemming, á Hespanha para tratar com o general Franco certos pontos do plano de retirada dos voluntarios estrangeiros.

AVARIADOS DOIS NAVIOS INGLEZES

BARCELONA, 4 (U. P.) — Durante o bombardeio aereo levado a effeito pela aviação nacionalista, ficaram avariados no porto dois cargueiros inglezes.

DENIA BOMBARDEADO

VALENCIA, 4 (H.) — Aviões nacionalistas bombardearam o porto de Denia.

Foi attingido pelas bombas o cargueiro inglez "Luimneach", tendo sido ferido um tripulante, que teve uma perna amputada e se encontra em estado gravissimo.

Sete outros marinheiros foram attingidos sem gravidade.

SOBRE MADRID

MADRID, 4 (H.) — A artilharia revolucionaria bombardeou os suburbios do norte da capital.

Resultaram quatro feridos.

As baterias republicanas responderam.

RETIRADA DE 10.000 ITALIANOS

PARIS, 4 (U. P.) — Noticia-se que o general Franco retirará amanhã da linha de frente uma divisão italiana composta de dez mil homens.

ROMA CONCORDA

ROMA, 4 (U. P.) — Informa-se de fonte merecedora de credito que a Italia teria concordado em retirar da Hespanha consideraveis contingentes de voluntarios, em vista da decisão do governo republicano em abrir mão do concurso de voluntarios estrangeiros.

Diz-se nos circulos autorizados que estão sendo processadas satisfactoriamente as conversações anglo-italianas.

Diz-se ainda que não seria surpreza si o pacto fosse concluido e posto em vigor em pouco tempo.

ASSOCIAÇÕES

ACADEMIA PERNAMBUCANA DE LETRAS

Na sua sessão de hontem, a Academia Pernambucana de Letras approvou o seguinte voto, proposto pelo sr. Geraldo de Andrade:

"A Academia Pernambucana de Letras congratula-se com a Academia de Sciencias de Lisbôa pela presença em Portugal do provecto mestre de medicina e cultor acrisolado das letras, sr. Aloysio de Castro.

Genuino representante da esthesia distinctiva da latinidade, o Brasileiro que ora desfructa o proverbial acolhimento da nobre e bôa gente portugueza é um autorisado plenipotenciario dos nossos mais puros sentimentos para com os queridos irmãos da Lusitania".

Subscreveram a moção do prof. Geraldo de Andrade, que foi unanimemente approvada, os srs. Lins e Silva e Waldemar de Oliveira.

Se V. S.ª fizer uma refeição no "Hotel Avenida", pela qual lhe é cobrada apenas 6$000, ficará satisfeito com o seu cardapio variado diariamente.

CLINICA DENTARIA
DR. BARROS MONTEIRO
Ex-Assistente da Faculdade do Recife e da Polyclinica do Hospital Pedro II.
Especialidade: Correcção de anomalias dentarias (desvio dos dentes).
Tratamento da Pyorrhéa Alveolar e de causas dentarios (em casos indicados) completamente sem dor, por processos modernos e controlados pelos Raios X.
Dispõe de apparelhos electricos: RAIOS ULTRA-VIOLETA, ALTA-FREQUENCIA, RAIOS INFRA-VERMELHOS, ENDOSCOPIA, ATOMISAÇÃO E THERMO-CAUTERIO.
Confecção perfeita nos serviços de Prothese.
— RAIOS X —
CONSULTORIO: RUA NOVA, 208 1º ANDAR — PHONE, 6157.

"O PÃO NOSSO DE CADA DIA"

Por Adauto CORREIA LIMA
(Advogado em São Paulo)

Conhecia através de livros, chronicas, relatorios e estatisticas, a agudeza da sensibilidade economica da terra bandeirante.

Lembrava-me bem, entre outras cousas, daquelle trecho do Guerra Secreta pelo Algodão, em que Anton Zischka, o autor, com traços vivos, nos conta o modo pelo qual o Brasil respondeu aos agentes do capital financeiro internacional que, visando intimidar a politica de incentivo á producção algodoeira do governo federal, iniciou uma serie de especulações baixistas sobre o café.

Num lance de esgrima dramatica, augmentamos a nossa producção annual de cento e vinte mil para quinhentas mil toneladas de ouro branco.

Foi o bastante. Verdadeiro panico se apoderou dos circulos financeiros mundiaes, fazendo que a Bolsa de Osaka suspendesse suas transacções. Em Nova York caiu de um centimo a cotação da malvacea e uma das firmas norte-americanas mais antigas se viu rojada no rodopio da fallencia.

O plano algodoeiro do Brasil — conclue o livro — tinha abalado o mundo.

E eu sabia que dentro do quadro economico nacional, cabia a São Paulo a taça de tão brilhante victoria.

Agora, pessoalmente, sem o auxilio de chronistas e escriptores estrangeiros, me é dado assistir a uma repetição de tão viril proeza.

Consome o Brasil, todos os annos, perto de um milhão de toneladas de farinha de trigo. Isso acarreta para o paiz uma despesa de Rs. .... 850.000:000$000, com a importação do grão necessario á feitura do producto.

Era nossa quasi que exclusiva fornecedora daquelle artigo, a Argentina. Tomadora de chimarrões, em troca adquiria de nós grandes partidas de herva-matte.

Aggravou-se, porem, nestes ultimos annos, a situação do commercio mundial. Os paizes fornecedores de generos alimenticios e materias primas foram os maiores attingidos.

Não escapando á debacle, a Argentina procurou equilibrar sua balança commercial restringindo as importações. Entre os productos cortados pelos financistas da terra de Mitre, figurou a nossa herva paranaense. Passou então a ser cultivada em escala sempre crescente, nos proprios campos platinos.

Assim, e embora a contragosto, o Brasil se viu obrigado a reparar o claro que abriu no seu edificio commercial a medida tomada pela sua alliada do A. B. C.

O decreto-lei n. 2, de 30 de novembro de 1937, no seu artigo 1º, estatuiu que a farinha de trigo fabricada dentro do territorio nacional, só poderá ser utilizada nos trabalhos de panificação, com a addição até de 30 por cento de fecula ou farinha extrahida de producto brasileiro appropriado.

Poderiamos, por essa forma, diminuir de 30 % a nossa importação de trigo, enquanto não produzissemos as setecentas mil toneladas de farinha da decantada gramminea do pão, necessaria á confecção da mistura para o nosso consumo.

De moto proprio, São Paulo voltou á scena. Sob os auspicios da Secretaria da Agricultura do Estado, foi creada a Federação das Cooperativas de Mandioca, entidade destinada a incentivar a producção da "Manihot Utilissima".

Financeia-a o governo estadual. Araras, Lins, Soccorro, Marilia, Leme, Lençóes, Araraquara, São José dos Campos, S. Simão e Botucatu', foi o terreno escolhido para a sua acção.

Annuncia agora o sr. Mariano Wendel, secretario da agricultura, para breve o momento em que São Paulo porá á disposição do governo federal as trezentas mil toneladas de farinha de mandioca necessarias ao cumprimento do decreto a que me referi pouco acima, conhecido como o decreto do pão mixto.

Serão duzentos e cincoenta mil contos que passarão a entrar a mais nos já recheiados cofres bandeirantes. Serão duzentos e cincoenta mil contos acrescidos na economia nacional.

No entanto, não era bem a São Paulo que cabia esse encargo que, á falta de quem o quizesse assumir, elle tomou a peito. Já estava a terra de Piratininga bem atarefada com outra missão que bastaria para o seu renome de campeã productora.

Com as plantações experimentaes de trigo feitas em Espirito Santo do Pinhal, plantações que já offereceram brilhantes resultados com as colheitas deste anno, comprometteu-se o Estado em produzir as setecentas mil toneladas de farinha de trigo para a confecção do pão.

Bem poderiam outras zonas alliviar o fardo paulista. Bem poderia Pernambuco, o pioneiro do norte, por mais uma vez na historia formar symbiose com o pioneiro do sul.

Que São Paulo produzisse a farinha de trigo e o café, a farinha de mandioca e o assucar necessarios á confecção do "break-fast" dos brasileiros, deveria ser uma contribuição de Pernambuco.

Assim, cada banguê pernambucano, que ligado por cataleptico somno ao passado, dia a dia se definha num doloroso requiem, installando modernas e rendosas usinas de farinha e fecula de mandioca nas moitas dos seus engenhos, passaria a entoar enthusiastica hosannah ao futuro, na conquista do pão nosso de cada dia.

São Paulo, setembro de 1938.

O MOMENTO INTERNACIONAL

As noticias que nos chegam de Praga indicam que o paiz se está preparando para adaptar-se ás suas novas fronteiras, encaminhando sua politica exterior a rumos diversos dos até hoje seguidos.

A esta hora o governo tcheco não tem illusão sobre o jogo das allianças que o defendiam ou o tinham promettido defender. O que elle espera hoje é desenvolver-se como uma nação independente e neutra.

Sem ligações de qualquer natureza com esse ou aquelle paiz rival da Allemanha, certa de que como pequeno Estado não lhe convem se immiscuir em lutas dos grandes, a Tcheco-Slovaquia amputada, mas por certo mais uniforme, pretende ser uma Hollanda ou uma Suissa da Europa Central.

Os elementos ethnicos, que cohabitavam dentro da armadura do Estado tcheco e que lutavam por se reintegrar nos seus paizes de origem, deixaram a communidade nacional. O paiz ainda não é um todo homogeneo, mas afinal os povos que o compõem parece que podem viver juntos sem maiores incidentes, pois ambos verificaram que melhor será unir a sua sorte do que ficar ao sabor das influencias absorventes dos outros.

A Inglaterra se inclina por ajudar a Tcheco-Slovaquia a se orientar nesse sentido, tanto assim que já se fala na possibilidade de Londres fazer a Praga vultosos adeantamentos em dinheiro.

Aliás, o sr. Chamberlain no seu discurso de segunda-feira tratou os tchecos com o maior cavalheirismo.

— "Todos nós sentimos sympathia profunda por esta nação pequena e corajosa na hora da amargura — disse elle.

Digo em nome desta casa e em nome do povo deste paiz que a Tcheco-Slovaquia conquistou a nossa admiração e o nosso respeito pela sua irrestricta dignidade e pela magnifica disciplina com que enfrentou uma provação que bem poucas nações jámais tiveram de supportar."

Nesse mesmo discurso o premier inglez accentuou que sob o regimen de garantias a nova Tcheco-Slovaquia encontraria maior segurança e pediu a approvação da Camara para ajudal-a a soerguer-se das difficuldades que se lhe defrontam.

Chamberlain accrescentou mesmo que dez milhões de esterlinos tinham sido postos á disposição do governo tcheco.

JANELLAS ABERTAS

Roberto SANSON
(Para os "Diarios Associados")

RIO, 4 — A historia é o espelho da humanidade; nella se reflectem as linhas mestras da civilização e as causas remotas da grandeza e da decadencia dos povos. Pouco importam os feitos historicos, o que prevalece em todos os tempos é a lei moral a que os homens se subordinam, é a mystica em que elles se inspiram; nem as victorias de Annibal impediram que a dissolução dos costumes arrastasse a ruina de Carthago, nem os triumphos das legiões de Cesar evitaram que a corrupção dos militares solapasse a majestade do Imperio Romano. Jamais nenhuma nação se tornou poderosa pelas armas que não fosse prestigiada pela força espiritual que afaga o idealismo redemptor da violencia; porque nenhuma verdadeira união pode preponderar entre a gente de um mesmo paiz, nenhuma unidade de pensamento pode predominar no sentimento collectivo se, acima de todos os interesses, de todas as ambições, de todas as paixões, não paira uma consciencia nacional vasada nos imperativos imperecíveis do direito e da justiça. Sem esses imponderaveis inherentes á tradição e ao genio dos povos impregnados do Evangelho christão não se gera nenhuma devoção nem se exalta o espirito de sacrificio para uma patria immortal.

—

Nos regimens de autoridade que surgiram com a debilitação dessa consciencia deante das profundas crises economicas que assolaram os paizes onde impera a força material e nos quaes a unificação, historicamente recente, não caldeou sufficientemente o espirito nacional de modo a lhe permittir uma unidade sem subordinação, o entono das falas dos dictadores bate incessantemente a chamada para que o marulho dos sussurros atraz dos postigos se alteie ao diapasão de uma borrasca oceanica. Debalde imprecam os semi-deuses, o responsos se murmuram em surdina sem convicção porque os homens que perderam o habito da liberdade, perderam ao mesmo tempo a dignidade das attitudes. Bastará um revés retumbante, um soffrimento prolongado, para amolgar a fibra dos povos de convicções apostolicas e cuja consciencia moldada em hereticas ideologias foi forjada com uma catechese truculenta. Pode haver accordo entre nazistas de um mesmo Fuehrer ou fascistas de um mesmo Duce, mas na realidade nesses regimens de força, que aboliram o livre arbitrio do individuo, o lavrador, o militar, o commerciante, o magistrado, o funccionario só vivem juntos, porque uns e outros se acham juntamente opprimidos e se ha união apparente não são cidadãos que se acham unidos, porém, defuntos civicos sepultados lado a lado, uns em sepultura raza, outros em mausoléos. Em nenhuma communhão vivem essas almas cujos corpos se acham amortalhados em camisas pardas ou pretas porque nenhuma affinidade electiva, que não seja a adoração dos seus idolos de pés de barro, eleva a existencia humana desses catecumenos. Entretanto, como as instituições humanas são transitorias e só as instituições divinas são perpetuas, os povos tocados pelos mandamentos da lei de Deus teem a consciencia avivada para que nella não feneça o sentimento patriotico, mão grado as tormentas que possam devastal-o.

—

Refere Tacito que nos oitocentos e vinte annos decorridos desde a sua fundação até o tempo em que começou a escrever as suas historias, a Roma não faltaram historiadores; e emquanto a historia foi a do povo romano essa historia foi escripta com uma eloquencia somente comparavel á liberdade que a presidia. Mas, depois da batalha de Actium, quando o poder de um só se tornou uma condição de paz, os historiadores de genio desappareceram. Multiplas causas alteraram a verdade; primeiramente a ignorancia dos interesses politicos em que não mais se participava; depois o espirito de bajulação; algumas vezes tambem o odio ao poder. Quer escravos, quer inimigos, todos esqueciam igualmente a posteridade. A posteridade, porém, não se embaraça quando a historia é mal contada e Montesquieu revelou á luz dos escriptos dos historiadores da decadencia que os romanos chegaram a commandar todos os povos não somente pela arte da guerra em que eram eximios, como tambem pela prudencia, pela sabedoria, pelo amor da gloria e da patria de que se achavam imbuidos; porém, quando sob os imperadores todas essas virtudes se desvaneceram, apesar da fraqueza e da tyrannia dos seus principes, ainda puderam com o seu genio militar conservar o que haviam conquistado até que a corrupção penetrando na propria milicia, Roma se tornou a presa de todos os povos. Hoje em dia nós sabemos que a corrupção é um mal endemico que em toda parte reapparece quando a vida encarece e que não ha Estado que mais careça de tributos do que aquelles que se enfraquecem, de maneira que ha necessidade de augmentar os impostos na razão inversa da capacidade tributaria do povo. Nas provincias romanas os impostos se haviam tornado tão pesados, as excepções tão severas, que os cidadãos não tinham outro remedio senão se venderem aos barbaros. Os christãos diziam que Deocleciano perdera o imperio porque se associara a tres collegas, dahi o numero dos que recebiam não sendo proporcional aos que pagavam as terras foram abandonadas pelos lavradores e viraram capoeira tal qual no Estado do Rio e adjacencias.

—

A historia é em summa a politica do passado e o sr. Getulio Vargas está escrevendo a nossa futura historia. Tomára que as gerações de amanhã a leiam com gratidão, de vez que nós coevos dessa época de inquietude não temos altura para tomar a posição e como gageiro no cesto da gavea assignalar os escolhos do rumo que vamos sulcando. O menor dos individuos, disse Goethe, pode ser completo á condição de se mover nos limites de suas aptidões e de sua competencia; mas ninguem se pode mover se não enxerga para onde teem de ir. A nossa finalidade que já é um mysterio do ponto de vista religioso é de um hermetismo impenetravel sob o angulo nacional. E' certo que a grande maioria vive para comer e emquanto tem o que comer, cada um conforme seu paladar, vive satisfeita; alguns mais exigentes fazem como os puritanos da America: nas horas de tédio bebem espirituosos e cantam espirituaes que, no vernaculo, se traduzem por discursos patrioticos; poucos, porém, teem o senso de sua responsabilidade na vida eterna da nação. Por isso a armadura moral da nossa nacionalidade é precaria e como nosso apparelhamento material é, a bem dizer, nullo, conviria temperar o cidadão com o estoicismo espartano, fosse elle civil ou militar, e assim poupando se poderiam promover as industrias de guerra. Não se allegue a capacidade de resistencia do caboclo que essa não vale nada porque não é disciplinada nem compenetrada do mytho da patria á qual sua mentalidade é inaccessivel. Antes da ultima conflagração mundial, Jaurés, o leader socialista francez, doutrinava ardorosamente que o soldado era o cidadão armado para a guerra e que, dotado de instrucção militar, todo reservista estava habilitado a defender o seu paiz. A guerra, porém, provou que como soldado, o reservista pouco ou quasi nada vale: falta-lhe a mentalidade do quartel, o temperamento militar que integra o soldado na unidade combativa do seu batalhão. Entre nós o problema é complexo e merece ser debatido com serenidade, porque é certo que soldados não se improvisam, ao passo que armas e munições sempre se podem comprar na hora do perigo, cumprindo, por outro lado, não esquecer que, via de regra, rapaz que vestiu farda se desambienta para a lavoura.

Prof. Ulysses Pernambucano
Doenças nervosas e mentaes
Consultas com hora marcada
Rua Padre Inglez, 237. Telef. 2662

ACCUSADO DE ALTA TRAHIÇAO

Foi decapitado um casal em Berlim

BERLIM, 4 (U. P.) — Foram decapitados, hoje, pela manhã, Catharina Kneupt, de 39 annos, casada e Ludwig Marlinger, natural de Bonne, accusados do crime de alta traição.

CONFERENCIA ANNUAL DOS CHANCELLERS AMERICANOS

WASHINGTON, 4 (U. P.) — A idéa de reunir todos os annos em conferencia os ministros do Exterior de todos os paizes da America está concentrando a attenção dos meis diplomaticos.

SIGNIFICATIVO EPISODIO QUE SUBLINHA AS AFFIRMAÇÕES DE AMIZADE ENTRE A ITALIA E A JUGOSLAVIA

INICIO DOS SERVIÇOS DE FRONTEIRA NA LINHA DEMARCATORIA DE LIMITES DOS DOIS PAZES — REGULAMENTO E CLASSIFICAÇAO DA EXPOSIÇAO UNIVERSAL DE ROMA, QUE SE REALIZARA' EM 1942

Commendador Renato LA VALLE
(Director da succursal dos "Diarios Associados", em Roma)

ROMA, setembro (Via aerea) — Durante a visita do "Duce" a Trieste, deu-se um facto que, pelo seu significativo alcance politico, merece especial registo.

Do programma de viagem do chefe do governo a Venezia Giulia, estava prevista, entre outras coisas, a ceremonia de collocação da primeira pedra do edificio destinado aos serviços da fronteira Italia-Yugoslavia na passagem de Caccia. Na occasião, as autoridades jugoslavas, naturalmente por disposição do governo de Belgrado, quizeram prestar cordial e significativa homenagem ao chefe do governo italiano, alinhando uma companhia de honra jugoslava, constituida por divisões do 1º Regimento Alpino, na linha limitrophe, de fronte ás tropas italianas formadas na linha de limite nacional. Além da companhia de honra, estavam no limite duas altas personalidades do Estado jugoslavo, que haviam chegado especialmente de Lubiana: o "bano" (prefeito) de Drava, sr. Marko Natlacen, e o general de divisão Lukic.

Grande massa popular, procedente de localidades vizinhas á zona de fronteira, concentrou-se no local; mulheres e crianças vestiam trajes typicos.

A's 11 horas e 20 minutos, uma clarinada annunciou a chegada do "Duce." De pé, no automovel, vestindo o uniforme de commandante geral da Milicia, Mussolini dirigiu ás autoridades e povo a saudação romana e desceu do automovel, ao som da "Giovinezza". O chefe do governo italiano passou, então, em revista as tropas da Companhia da Guarda de Limites, que apresentou armas, emquanto do outro lado da linha o povo lhe dirigia enthusiastica acclamação: "Zivio Duce!" — "Zivio Duce!"

Terminada a revista, Mussolini dirigiu-se para a linha de limite, onde foi recebido pelo "bano" de Drava e pelo general Lukic, que o convidaram a passar em revista a divisão de tropas jugoslavas. Acompanhado das duas altas personalidades representantes do paiz amigo e dos ministros Ciano, Starace, Alfieri, Cobolli Gigli, Bottai e Thaon di Revel, o "Duce" atravessou a linha da fronteira e, em territorio jugoslavo, passou em revista a companhia de honra, ao som da "Giovinezza", executada por uma banda de musica militar jugoslava Depois, em voz alta, dirigiu ás tropas as palavras de saudação que, no vizinho Estado, soberanos e commandantes supremos dirigem ás forças armadas:

"Pomozi Bog junazi!" (Deus ajude os herões!)

Um grito unanime responde:

"Bog ti pomogao!" (Deus te ajude!)

O "bano" de Drava tomou, então, a palavra e dirigiu breve saudação, entremeiada de phrases italianas, a Mussolini.

Applausos e vozes "Zivio! Zivio!" coroam a calorosa saudação. Falou, depois, o general Lukic.

As sinceras e vivas palavras de homenagem são sublinhadas por um gesto gentil: uma joven jugoslava approxima-se do "Duce" e lhe offerece um ramo de flores; retira-se, depois, rapidamente, sem desviar o olhar do rosto de Mussolini. E o "Duce", após agradecer a offerta, passa a responder á saudação do "bano" e do general.

DESEJAMOS CONTINUAR SEMPRE COMO ESTAMOS AGORA

Eis as palavras do chefe do governo italiano:

"Sinto-me muito feliz por ter passado em revista uma divisão do valoroso exercito jugoslavo. Sinto-me feliz por ter isto acontecido nesta fronteira que une dois povos amigos. Assim como estamos agora em nossas fronteiras terrestres e maritimas, assim desejamos continuar sempre. Deste extremo pedaço de terra jugoslava desejo que chegue a minha mais cordial saudação ás autoridades supremas do Estado jugoslavo e, de modo particular a s. exc. o presidente Stojadinovich e a todo povo jugoslavo.

O ADDIDO A' EMBAIXADA ITALIANA NO RIO DE JANEIRO CONQUISTOU O 1º PREMIO NO "CONCURSO DOS POETAS DO TEMPO DE MUSSOLINI

Na competição annual entre os "Poetas do Tempo de Mussolini" conquistou o primeiro premio o commendador Giuseppe Valentini, addido á embaixada da Italia no Rio de Janeiro.

O sr. Giuseppe Valentini, já bastante conhecido na Italia como um dos mais profundos e delicados poetas da nova geração, conseguiu a lisonjeira victoria com uma soberba lyrica intitulada Lamento della madre castigliana e na qual, em rimas de antigo estylo popular exalta a actual fraternidade italo-hespanhola.

E' poesia amadurecida por uma experiencia espiritual directa nos campos de batalha, pois Giuseppe Valentini, depois de ter combatido valorosamente na Africa Oriental foi, tambem, heroico legionario entre os "camisas pretas" que accorreram á Hespanha para lutar em pról da libertação do povo amigo.

A cerimonia da entrega do premio realizou-se em Bagni di Lucca e foi presidida pelo ministros dos Negocios Exteriores, conde Galeazzo Ciano, que teve calorosas palavras de elogio e de encorajamento aos poetas contemplados, em numero de cinco. Estavam presentes todos os premiados, com excepção de Valentini, o qual, porém, do Rio de Janeiro enviou patriotico e vibrante telegramma, que foi lido entre applausos dos presentes.

REGULAMENTO E CLASSIFICAÇÃO DA EXPOSIÇÃO UNIVERSAL DE ROMA

A Gazetta Ufficiale publica o regulamento geral da Exposição Universal de Roma.

O certamen receberá tudo que os povos têm realizado no dominio material e espiritual e estará aberto durante seis mezes, a partir de 21 de abril de 1942.

Um regulamento especial determinará o regimen aduaneiro que será applicado aos objectos do exterior destinados á Exposição. O regulamento será baseado nas disposições contidas no artigo 18 da Convenção Internacional de 22 de novembro de 1928.

Os desenhos, modelos industriaes, as marcas de fabricas e de commercio, a denominação de origem dos productos expostos, gozarão da temporaria protecção estabelecida pelo decreto real de 13 de setembro de 1934.

A Exposição será dividida em 14 categorias, que, por sua vez, se subdividirão em 45 grupos e 208 classes. A primeira categoria comprehenderá as Sciencias e as Artes; a segunda, as actividades sociaes e, successivamente as outras: agricultura, mineralogia, excavações, adubação, construcções, industrias typographicas e jornalisticas, mobiliario, metallurgia, chimica, industrias alimenticias e agricolas diversas, productos texteis, electricidade, gaz, agua; credito, previdencia, cooperação e commercio.

INTERCAMBIO CULTURAL ITALIA-DINAMARCA

Entre o governo dinamarquez e o governo italiano concluiu-se accordo para o intercambio de uma bolsa de estudos em favor de estudantes que desejem seguir cursos superiores na Italia e na Dinamarca.

Para a cura immediata da blennorrhagia só existem hoje dois remedios: BLENOLINA e CAPSULAS ANTI-BLENORRHAGICAS N.º 24.

DOENÇAS DOS OLHOS
DR. ISAAC SALAZAR
Professor da Clinica de Olhos da Faculdade de Medicina do Recife
Consultas: De 10 ás 12 e de 3 ás 6 hs. Rua João Pessôa, 163 — Recife

RADIO TUPI
P. R. G. 3 DO RIO DE JANEIRO
A Estação dos grandes [illegible]
OUÇA OS NOVOS PROGRAMMAS COM OS MELHORES CANTORES
— E AS —
MELHORES ORCHESTRAS
1.280 Kic ... P. R. G. 3. ... 10 Kw.

A MAIOR ARRECADAÇÃO JÁ VERIFICADA EM SÃO PAULO

A venda da Recebedoria Federal attingiu em setembro a 41.107:624$700

RIO, 4 — O presidente da Republica recebeu o seguinte telegramma:

S. PAULO, 2 — Devida venia communico a v. exc. que a renda desta Recebedoria em setembro ultimo se elevou a 41.107:624$700 que, comparada com igual periodo do anno passado, demonstra o augmento apenas neste mez de 7.724:491$200. A receita total do corrente anno attinge actualmente 240.287:851$100 com a differença, para mais neste exercicio de 38.256:958$600, visto ter sido de 202.010:863$500 a renda de .... igual periodo de 1937. Tratando-se da maior arrecadação até hoje verificada, cumpro o grato dever de apresentar a v. exc. minhas enthusiasticas congratulações pelo admiravel exito da repartição creada por v. exc. e installada em julho de 1933, nesta grande e prospera capital. Respeitosas saudações. (a) Enéas Carneiro, director da Recebedoria Federal.

GUARAMIDINA cura a dôr de cabeça e qualquer dôr com absoluta rapidez e segurança

CONCEDIDO SURSIS

RIO, 4 (A. M.) — O Tribunal de Segurança Nacional concedeu sursis a Ciro Esthelladis e Miguel Fourner Garcia, condemnados em consequencia de actividades communistas.

MUTILADO

ILEGÍVEL

"A MAIS LINDA JOVEN DO BRASIL"

Sabbado, o Club Internacional promoverá a "Festa do Brilhante", que promette se revestir de brilhantismo — No proximo dia 15 realizar-se-á o "Baile dos Solteiros" no Nautico — As representantes de Olinda e Bezerros serão eleitas nos dias 15 e 16 — Desperta enthusiasmo em Garanhuns o resultado da ultima apuração — A srta. Maria Thereza Valença recebe grandes manifestações de sympathia

As "misses" que compareceram á festa de domingo no Club Internacional quando foram collocadas as faixas symbolicas das srtas. Geny Cavalcanti, "Miss Limoeiro" e Nilza Souza "Miss Gymnasio da Magdalena"

Continua a despertar o maior interesse o resultado da ultima apuração parcial da votação popular para escolha de **Miss Pernambuco**. Esse interesse decorre sobre tudo do facto que a apuração modificou completamente a posição da maioria das candidatas.

O caso da srta. Maria Thereza Valença constitu'u um acontecimento sem procedencia na historia do concurso da **MAIS LINDA JOVEN EM PERNAMBUCO**. O coefficiente de votos attingido, 2342, é realmente extraordinario e demonstra o prestigio da representante de Garanhuns, que conta com um numero consideravel de admiradores, decididos a elevar o seu nome ao titulo de **Mis Pernambuco**.

E' necessario sallentar que parte dessa votação cabe a diversas familias da melhor sociedade recifense que tiveram occasião de conhecel-a na festa offerecida pela **Miss Club Portuguez** ás suas collegas.

A repercussão desse resultado em Garanhuns foi intensa e logo após ter conhecimento da noticia grande numero de pessôas se dirig'u á residencia da srta. Maria Thereza Valença afim de felicital-a e reaffirmar o intuito de conserval-a no primeiro logar, entre as mais votadas do certamen.

Esteve hontem em nossa redacção o sr. Ignacio Correia de Mello, alto commerciante em Garanhuns, que nos prestou essas informações. Accentuou que a encantadora representante da cidade serrana recebi'a todas essas manifestações com a modestia e a simplicidade que a caracterisam, concorrendo isso ainda mais para augmentar a sympathia popular pela sua candidatura ao titulo maximo do Estado. Ao concluir, o sr. Ignacio Correia de Mello frizou que tudo fará no sentido de conservar a srta. Maria Thereza Valença na posição de destaque, conseguida na votação entre as **mais bellas**.

As srtas. Geny Cavalcanti e Niedja Varejão conseguiram a respeitavel somma de 1961 e 10704 votos, o que mostra a vontade de que se acham animados os seus cabos eleitoraes.

Nem é de admirar que conseguissem tão expressiva votação.

A srta. Graziela Raposo, **Miss Escola Domestica**, registrou um augmento sensivel sobre a votação anterior, emquanto a srta. Maria Philomena Pessôa de Mello apparece na lista, pela primeira vez, com 620 votos.

A srta. Elizabeth Fischer, que occupou o primeiro logar na primeira eleição obteve 638 votos e os seus fans reservam grandes surprezas para o fim.

A srta. Aleyde Pinto, candidata avulsa manteve a sua classificação entre **As mais bellas** e, graças ao esforço do comité eleitoral, é das mais cotadas para **Miss Pernambuco**.

Todas as outras candidatas obtiveram uma votação significativa.

Foi o seguinte o resultado geral da apuração:

Maria Thereza Valença — Garanhuns	2.342 votos
Geny Cavalcanti — Limoeiro	1.961 "
Niedja Varejão — Palmares	1.704 "
Graziela Raposo — Escola Domestica	754 "
Elizabeth Fischer — Timbauba	638 "
Maria Philomena Pessôa de Mello — Goyanna	620 "
Aleyde Pinto — Avulsa	501 "
Elsa Coelho — Gymnasio Pio X	300 "
Amanda Albuquerque — Club Portuguez	80 "
Nilza Souza — Gymnasio da Magdalena	70 "
Victoria Regia de Góes — Sport	57 "
Octavia Samarcos — Nautico	29 "
Irene Didier Pitta — Pesqueira	15 "

NIEDJA VAREJAO CHEGOU A PALMARES

PALMARES, 4 (D. P.) — Chegou hoje pela manhã do Recife a srta. Niedja Varejão que fôra á capital afim de assistir a festa offerecida pela srta. Geny Cavalcanti, **Miss Limoeiro**, ás **misses** eleitas em Pernambuco, no **Club Internacional**.

Miss Palmares foi recebida na estação por cerca de quinhentas pessôas que acompanharam o carro até a sua residencia e lhe offereceram uma linda **corbeille** de flôres naturaes.

A srta. Niedja Varejão manifestou nessa occasião o seu agradecimento ao povo de Palmares pela demonstração de sympath'a que lhe tinha prestado.

Falando nessa occasião ao correspondente do DIARIO DE PERNAMBUCO em Palmares o bacharelando Arlindo Maciel, que fez parte da comitiva de **Miss Palmares** disse que a viagem t'nha sido verdadeiramente triumphal.

No Recife, a representante de nosso municipio recebeu as maiores manifestações de apreço e consideração, não somente da sociedade da capital, como do Departamento do Concurso, que lhe offereceu um chá na segunda-feira.

Estou convicto que a ida de Niedja Varejão ao Recife concorreu muito para lhe assegurar uma votação superior na proxima apuração.

Ao terminar, o bacharelando Arlindo Maciel affirmou que agora o **Club Literario** vae intensificar os preparativos para a festa com que homenageará a sua representante, no proximo dia 20.

GRANDE ENTHUSIASMO EM GARANHUNS

GARANHUNS, 4 (D. P.) — Reina grande enthusiasmo em todo o municipio pelo resultado da ultima apuração do concurso A MAIS LINDA JOVEN DO BRASIL em Pernambuco.

O facto de ter a srta. Maria Thereza Valença se collocado em primeira linha deu logar a numerosas manifestações de contentamento no seio da população que não se excusa de prestar á linda representante de Garanhuns as maiores demonstrações.

Estão chegando diariamente das cidades visinhas centenas de votos que concorrerão para manter a classificação da srta. Maria Thereza Valença á frente das **mais bellas**, que disputarão o titulo de **Miss Pernambuco**.

Dentro de poucos dias enviaremos noticias detalhadas sobre a festa que **Miss Garanhuns** offerecerá ás suas collegas num dos clubs locaes.

O BAILE DOS "SOLTEIROS", NO NAUTICO

Está marcado para o proximo dia 15 a realização do **Baile dos Solteiros** com que o **Club Nautico Capibaribe** vae homenagear os clubs **Internacional** e **Portuguez**.

Essa festa que constitu'rá um acontecimento na vida social da cidade está sendo preparada com carinho pela diretoria dos alvi-rubros que pretende apresentar um programma destinado a obter grande successo.

Tocará para as dansas o **Bando Academico**, uma das melhores orchestras do Recife, que apresentará musicas modernas e inteiramente inéditas na cidade. Entre os foxs de maior sensação que serão executados, destacam-se **Sweet as a song, I have my mind on music** e **Sally, Irene and Mary**, do film "Trez moças sabidas", e **Aimer** do film "O homem que não podia amar".

Serão exigidos para o baile **smoking, dinner** ou **summer-jacket** e as mesas podem ser reservadas na secretaria do club.

A "FESTA DO BRILHANTE", NO PROXIMO SABBADO, NO INTERNACIONAL

O **Club Internacional** realizará no proximo sabbado, 7, a **Festa do Brilhante** que promette se revestir de singular relevo.

Por occasião da festa será sorteada entre as senhoritas presentes uma joia, no valor de dois contos e quinhentos, á escolha da premiada entre as que se encontram em exposição na Joalharia Louvre.

A festa do **Internacional** será abrilhantada pelo **Bando Academico** que executará um programma de musicas para dansas de grande successo.

As **misses** eleitas pelo Departamento do Concurso em Pernambuco, que se encontram no Recife, receberão convites especiaes para o baile.

Será exigido **smoking** e as mesas podem ser reservadas, com urgencia dada a grande procura, na secretaria do club.

AUSPICIA-SE BRILHANTE A "FESTA DA PRIMAVERA" NA QUAL SERA' ELEITA "MISS OLINDA"

Pode-se affirmar definitivamente victoriosa a idéa de se promover no proximo dia 15 do corrente, a **Festa da Primavera**, no **Olinda Casino**, na visinha cidade. A commissão promotora não tem poupado esforços afim de que a "soirée" dansante da proxima semana alcance um exito sem precedentes na vida social de Olinda.

A **Jazz Band Academica** dará com o seu comparecimento, um brilhante concurso á **Festa da Primavera**. O prestigioso conjuncto dos universitarios pernambucanos, de reacção já definitivamente firmado no paiz através de **tournées** marcadas por um successo dos mais lisongeiros, está preparando, para o seu programma de dansas, uma "Hora Carnavalesca" que será o primeiro grito do carnaval de 1939. Naquella hora serão executados frêvos e maracatu's ainda inéditos, de compositores conterraneos.

A ELEIÇÃO DE "MISS OLINDA"

A nota de maior realce da **Festa da Primavera** é a eleição de **Miss Olinda**, a qual está sendo aguardada num ambiente de enthusiasmo e vibração, já sendo varios os nomes de senhoritas olindenses apontados como de candidatos capazes de obter o titulo de representante da visinha cidade ao certamen do "Diarios Associados".

Dos entendimentos havidos entre a commissão promotora da **soirée** dansante do dia 15 e o Departamento do Concurso do DIARIO DE PERNAMBUCO, ficou assentado que cada pessôa ao ingressar no **Olinda Casino**, receberá uma cedula para a votação da qual resultará a escolha de **Miss Olinda**.

A apuração será feita num dos intervallos das dansas, seguindo-se immediatamente a apposição da faixa symbolica na victoriosa.

A faixa será offerecida por uma senhora da sociedade olindense, como homenagem do DIARIO DE PERNAMBUCO.

Especialmente convidadas, comparecerão as **misses** já eleitas e as directorias das sociedades e collegios que a elegeram.

UM AVISO DA COMMISSÃO PROMOTORA

A commissão promotora está avisando que os convites já poderão ser procurados em mãos do dr. Alves Menezes, no "Hospital Herman Lundgren", da visinha cidade, ou na gerencia do DIARIO DE PERNAMBUCO, com o sr. Walfrido Moreira Dias, com quem tambem se tratará sobre a reserva de mesas. Não será exigido traje de rigor para a **Festa da Primavera**.

A ELEIÇÃO EM BEZERROS, NO PROXIMO DIA 16

O concurso da A MAIS LINDA JOVEN DO BRASIL, em Bezerros, realizar-se-á no dia 16 deste mez, numa **soirée** dansante que a população da cidade vae offerecer á comitiva do DIARIO DE PERNAMBUCO que irá proceder o pleito.

Sob a direcção do dr. Thomaz Maciel Junior, vice-presidente do **Alliança Sport Club** e elemento de destaque na sociedade local, estão sendo organizadas commissões afim de preparar as festividades, para que o certamen promovido pelos "Diarios Associados" alcance, em Bezerros, o maior brilhantismo.

A eleição de **Miss Bezerros** está causando grande interesse em todo o municipio.

Uma das candidatas será a srta. Irabel Falconére, coroada rainha domingo ultimo num concurso procedido no **Alliança**, havendo, entretanto, fortes concurrentes ao titulo da **A mais linda de Bezerros**, cujos nomes opportunamente divulgaremos.

(CONCLUE NA ULTIMA PAGINA)

Photographia feita por occasião da visita da srta. Niedja Varejão ao DIARIO DE PERNAMBUCO. Vê-se "Miss Palmares", ao centro, ladeada pelo dr. Annibal Fernandes, em companhia do pessoal do Departamento de Concurso e pessôas de sua comitiva.

Doenças do Figado e dos Intestinos — Sifilis e tuberculose do ap. digestivo
DR. POPPE GYRÃO
Edificio Sloper — Rua Nova — Sala 21 — 2.º and. (elevador)
De 10 ás 12 e de 3 ás 4 horas
Fone 6754

A MAIS LINDA JOVEN DO BRASIL
Concurso promovido em todo o paiz
pelos "Diarios Associados" e "Radio Tupi"
AS QUINZE MAIS BELLAS
PERNAMBUCO
Nome da candidata
.....
DIARIO DE PERNAMBUCO
5 — 10 — 1938

Como combater o impaludismo

Como é sabido, o impaludismo tambem conhecido por malaria, maleita, sezão, febre palustre ou intermittente, tremedeira ou bate-queixo, é uma doença que se transmitte pela picada do mosquito anophelino que vive de preferencia nas margens dos rios, lagoas, brejos, charcos, em summa, nas aguas paradas, sem correnteza, mais ou menos, protegidas do sol e dos ventos. Só as femeas picam e em geral, no crepusculo ou durante a noite, principalmente á luz mortiça.

Para evitar o impaludismo em zona paludica são necessarios os seguintes cuidados; extinguir os fócos de mosquitos (ás vezes difficil ou mesmo impossivel); evitar que os mosquitos piquem as pessoas sãs (por meio de telas nas aberturas da casa ou de cortinados); evitar que os mesmos piquem as pessoas doentes, prevenir as pessoas sadias contra a infecção pelo uso de medicamentos adeaquados, entre os quaes se destaca a Atebrina da Casa Bayer; tratamento systematico dos doentes de impaludismo tambem pela Atebrina, que dá resultado completo, via de regra, entre 5 e 7 dias.

Graças a este medicamento, torna-se possivel sanear zonas palustres onde não é facil estabelecer outras medidas de saneamento, como drenagem dos pantanos e charcos, rectificação de rios, etc.

A EXPORTAÇAO DE CAFE' NO MEZ DE SETEMBRO

RIO, 4 (A. M.) — Segundo estatisticas fornecidas pelo Departamento Nacional do Café, o Brasil exportou no mez passado 1.413.695 saccas daquelle producto.

Não fosse a depressão do mercado em consequencia da crise européa, teriamos exportado cerca de 1.700.000 saccas.

12.493 PROFESSORES REGISTRADOS NO D. N. E.

RIO, 4 (A. M.) — 12.493 professores já foram registrados pelo Departamento Nacional de Educação.

FOI CONTRACTADO PAPARA MATAR

RIO, 4 (A. M.) — Ficou esclarecida a tragedia de Nova Iguassu' em que foi assassinado o prefeito de Caxias, Joaquim Peçanha.

O delegado de Barra do Pirahy effectuou a prisão de Fernando Godoy que fez importantes declarações.

Confessou que ha tempos assassinára o commissario Francisco Pereira, a mandado do ex-prefeito, o qual lhe prometteu dez contos, pagando-lhe apenas 1:000$000.

Accrescentou que certamente o assassino de Joaquim Peçanha é pessôa da familia do commissario.

JOSE' BANDEIRA DE OLIVEIRA
Advogado
Jornal do Commercio — sala 9

Incentivo á aviação civil no paiz

Programma da "Semana da Asa" no Rio — Dezenas de aviões farão evoluções sobre a casa onde nasceu Santos Dumont — Prova no Fluminense Yacht Club — Fala o sr. Petronio de Almeida Magalhães

RIO, 3 (A. M.) — Todos os centros aviatorios do paiz estão com as vistas voltadas para a **Semana da Asa**, que terá inicio no proximo dia 23 de outubro, com a visitação ao tumulo de Santos Dumont.

A Commissão Technica do **Aero Club do Brasil** acaba de organizar o programma da **Semana da Asa**, instituida ha annos pela Commissão de Turismo Aero do **Touring Club do Brasil**.

O PROGRAMMA

O programma está assim organizado:

Dia 23 de outubro — visitação ao tumulo de Santos Dumont, no cemiterio de São João Baptista, ás 10 horas. Orador official: capitão de corveta Luiz Leal Netto dos Reys.

Concurso de lançamento de modelos de planadores, ás 14 horas, na Quinta da Bôa Vista.

Banquete de confraternização dos aviadores, 22 horas, no **Automovel Club do Brasil**.

24 — Visita ás installações da Aviação Naval na Ponta do Galeão, ás 9 horas.

25 — Partida do Circuito Aereo Nacional, ás 8 horas, no Aeroporto. Italização da Prova Guanabara no Aeroporto Santos Dumont, das 9 horas em deante.

26 — Missa campal por alma dos aviadores mortos no Brasil, no Campo dos Affonsos, ás 9 horas. Visita ás installações da Escola de Aviação Militar e 1.º Regimento de Aviação no Campo dos Affonsos.

27 — Prova Circuito do Districto Federal, ás 9 horas, no Aeroporto Santos Dumont.

28 — Installação da Escola de Aviação Civil do Aero Club do Brasil, ás 10 horas, no Aeroporto de Manguinhos.

29 — Revista da força Aerea Brasileira (militar, naval e civil) passada pelo presidente da Republica, ás 9 horas, no Aeroporto Santos Dumont.

Partida da revoada a Palmyra, em sobrevôo á casa onde nasceu Santos Dumont.

Almoço ao presidente da Republica, na Estação de hydro-aviões do Departamento de Aeronautica Civil, ás 12 horas, no Aeroporto Santos Dumont.

30 — Prova Aero Club do Brasil, ás 9 horas, na enseada de Botafogo (**Fluminense Yacht Club**).

Encerramento da **Semana da Asa** com uma sessão solenne.

VÔO SOBRE A CASA ONDE NASCEU SANTOS DUMONT

A aviação civil brasileira vae prestar significativa homenagem á memoria de Santos Dumont. No dia 29 de outubro varios aviões deixarão o aeroporto do Calabouço com destino a Palmyra, onde farão evoluções sobre a casa em que nasceu Santos Dumont, o brasileiro que voou sobre a Torre-Eiffel, na tarde de 19 de outubro de 1901.

CONFERENCIAS PELO RADIO

As commemorações da **Semana da Asa**, este anno, serão condignas. Terão dois objectivos. Congregar todos os nucleos aviatorios do paiz e estimular o enthusiasmo da mocidade pela aviação.

A parte cultural da **Semana da Asa** está confiada á Commissão de Turismo Aero do **Turing Club do Brasil**.

Farão conferencias pelo radio os srs.: dr. Adroaldo Alves, presidente em exercicio do **Aero Club**; commandante Armando Trompowsky, Netto dos Reis, Alvaro de Araujo, da Aviação Naval e do **Aero Club**; dr. Trajano dos Reis, director do Departamento de Aeronautica Civil; dr. Pacheco de Oliveira, coronel Newton Braga, da commissão de turismo aereo do **Touring Club**; dr. Ephigenio de Salles, presidente da commissão pró-monumento a Santos Dumont.

O CONCURSO DO FLUMINENSE YACHT CLUB

Fala o sr. Petronio de Almeida Magalhães

Uma das provas da **Semana da Asa** será no aeroporto da Praia Vermelha, séde do **Fluminense Yacht Club**.

O **Jornal** ouviu o seu presidente, sr. Petronio de Almeida Magalhães, tambem director do **Aero Club do Brasil**.

Disse-nos:

— "A aviação civil brasileira atravessa uma phase de franca actividade. O proprio governo acaba de amparal-a, regulamentando a concessão de subvenções aos aero-clubs e escolas de aviação. A **Semana da Asa**, como tudo que diz referente á aviação, tem todo o apoio do **Fluminense Yacht Club**, que mantem um departamento aeronautico, cujos instructores trabalham activamente pelo progresso da aviação. Basta salientar o facto do nosso club já ter brevetado algumas dezenas de pilotos".

O TRABALHO DO AERO CLUB DO BRASIL

O **Aero Club do Brasil** é a entidade que orienta os demais aero-clubs espalhados pelo Brasil inteiro.

O sr. Petronio de Almeida Magalhães adeantou:

— "O **Aero Club do Brasil** tem vida nova. A sua actual directoria é constituida por representantes da aviação militar, naval, civil e commercial. Todos trabalham sob um lemma, que é: **Voar**.

Estou certo que o **Aero Club de São Paulo** participará da **Semana da Asa**, nesta capital. Os pilotos bandeirantes são habeis e a sua presença nas provas será motivo de intenso jubilo. Basta relembrar a excursão aerea á cidade de Campos, quando doze apparelhos, sob o commando do sr. Moura de Andrade, voaram cerca de mil kilometros em magnificas condições.

Aprenda a dormir

O somno é, de certo modo, mais importante do que o alimento. Um organismo normal poderia supportar um jejum muito mais prolongado do que supportaria a insomnia. E' durante o somno que os orgãos restauram as forças perdidas durante a actividade diaria. O somno tem ainda um extraordinario poder de eliminação das toxinas. Todas essas virtudes fazem do somno a primeira das condições da bôa saude e do equilibrio nervoso do homem.

Não são muitos, porém, aquelles que, nas grandes cidades, podem dizer que dormem bem. Não basta passar na cama o numero de horas exigido pela bôa hygiene. E' necessario que o somno seja profundo para que se verifiquem todos os beneficios que o organismo colhe do repouso nocturno. As agitações da vida moderna perturbam o somno, não permittindo que esse se produza com a profundeza indispensavel.

Dahi a recommendação de todos os clinicos no sentido de que os seus clientes busquem dormir bem, num logar tranquillo, escuro e fresco. Para auxiliar a conciliação do somno, aconselham tambem o uso do Benal, que é por excellencia o regulador da emoção e que se póde chamar tambem o specifico do somno. Benal produz o somno natural e reparador. O seu uso é necessario ao homem moderno, para manter o equilibrio dos seus nervos, restaurando-lhe as forças do espirito e garantindo-lhe uma vida normal e fecunda. Benal é uma fórmula do grande neurologista brasileiro professor Antonio Austregesilo, cujos livros são traduzidos em varias linguas e é, justamente, considerado uma autoridade universal.

CONTRA ESPINHAS, CRAVOS, SARDAS, PANNOS E MANCHAS
USE BIOCUTIS
A VIDA DA PELLE
A venda na Pharmacia São João
Rua Larga do Rosario n.º 244

MUTILADO

DIARIO DE PERNAMBUCO
Director: Carlos Rizzini
Endereço: Praça da Independencia
Recife — Telegramma: DIARBURCO
Telephones: Escriptorio, 6027
Redacção, 6659

EXPEDIENTES

A correspondencia de ordem commercial deve ser exclusivamente endereçada ao GERENTE DO DIARIO DE PERNAMBUCO.

Para annuncios procure o DEPARTAMENTO DE PUBLICIDADE pessoalmente, ou pelo phone 6027.

ASSIGNATURAS
Anno — 55$000 Semestre — 30$000
(Nos paizes signatarios da Convenção Postal Pan-Americana):
Anno — 78$000 Semestre — 42$000
(Nos paizes signatarios da Convenção Postal Universal):
Anno — 138$000 Semestre — 70$000
AS ASSIGNATURAS SÃO PAGAS ADEANTADAMENTE.

SUCCURSAL EM PARIS: Société Mutuelle de Publicité, Rue Rougemon 14; SUCCURSAL EM NEW YORK: Fred Kreutzenstein 103 Water Stree; SUCCURSAL EM S. PAULO: Rua Sete de Abril, 62, 2º and.; SUCCURSAL NO RIO DE JANEIRO: Rua 13 de Maio, 33|35, 3º and.; SUCCURSAL EM MACEIÓ: Dr. Diegues Junior, Rua do Commercio, 173; SUCCURSAL EM JOÃO PESSOA: Dr. Virgilio Cordeiro, Rua Cardoso Vieira, 160, 1º and.; SUCCURSAL EM NATAL: Mario E. Lyra, Av. Rio Branco, 513; SUCCURSAL EM GARANHUNS: Paulo Pontes.

• •

Avisamos ao commercio e aos nossos freguezes que o unico cobrador do DIARIO DE PERNAMBUCO nesta praça, é o sr. José Florio.

• •

Percorre presentemente o interior dos Estados de Pernambuco e Alagôas, a serviço desta Empreza, o Sr. Alcides Rodrigues Galhardo, que está autorizado a angariar assignaturas.

PERSPECTIVAS ECONOMICAS

Indicavamos hontem aqui a mamona como um producto, cheio das melhores possibilidades para Pernambuco e capaz de despertar o melhor interesse por parte dos que pretendessem inverter capitaes, em nosso Estado.

Numa das ultimas reuniões do Conselho Federal do Commercio Exterior, um dos conselheiros presentes se occupou do papel da mamona em a nossa balança commercial, mostrando que, emquanto em 1933 a exportação rendia apenas 15.964 contos, em 1937 passou de 91 mil.

Entre os productos oleaginosos a mamona representa um papel de consumo forçado na economia do paiz, dada a procura no estrangeiro. Basta dizer que as vendas da mamona ultrapassaram as da castanha do Pará e do babassu'.

Para Pernambuco, a mamona se acha em marcha francamente ascendente, bastando dizer que ha oito annos passados exportamos apenas .... 1.624 contos de bagas, emquanto o anno ultimo essas vendas attingiram a mais de 11.500 contos.

Vale accentuar que isso é o que registram as estatisticas, pois a mamona é o producto do Estado que mais se escoa pelas fronteiras, não só pelos preços mais vantajosos, offerecidos pelos Estados visinhos, como pela facilidade de meios de transporte. Ainda um dos ultimos numeros do Boletim da Directoria de Estatistica registrava que grande quantidade saia clandestinamente e sem conhecimento dos agentes fiscaes.

De um modo geral, pode-se dizer que a industria de oleos vegetaes está apenas esperando que se invertam no seu desenvolvimento maiores recursos, ao menos para que cessem as importações que pesam na nossa balança commercial.

O anno passado, Pernambuco, importou para mais de 1.600 contos de oleos vegetaes, emquanto o oleo de caroço de algodão poderia perfeitamente substituir o que se vae comprar lá fora. Parece incrivel que o Brasil tenha importado em 1936 para mais de 32 mil contos de oleo de oliveira, quando varios oleos vegetaes o substituem perfeitamente, podendo-se mencionar ao lado do oleo de caroço de algodão o oleo de amendoim. E' estranho que o amendoim seja aqui apenas conhecido nos taboleiros dos vendedores das ruas, quando constitue hoje em dia a verdadeira riqueza do Senegal francez.

Quem salta em Dakar, de passagem para a Europa, avista logo nos caes montes e montes de amendoim. E em Paris consome-se largamente o "huile d'arachide", que é um succedaneo perfeito do oleo de oliveira.

Pernambuco e o Brasil não podem estar onerando a sua balança de negocios de saldos negativos, só com as importações de generos de primeira necessidade. Esses generos nós temos o dever de produzir. Si o Estado atravessa um periodo de paz publica, de confiança e garantias para todos; si o plano de revalidação economica do governo prosegue sem interrupção, o dever que assiste a todos os pernambucanos é ajudar por sua vez o desenvolvimento de nossa economia.

Ao lado dos oleos vegetaes citaremos, como um dos esteios da economia local, a cultura e a industria das plantas texteis.

Só a exportação de tecidos de algodão rendeu a Pernambuco em quatro annos para mais de 355 mil contos. Metade da producção algodoeira do Estado foi consumida pelas nossas fabricas de tecidos.

Uma cultura que precisa ser tambem estimulada em Pernambuco por todos os meios é a do coqueiro. Temos todas as condições para ser o maior fornecedor de côcos e seus derivados; e si o não conseguimos até hoje é que nos teem faltado sobretudo capitaes para fomental-a. Com toda a rotina e atrazo, as fabricas de cordoalhas e artefactos de fibras de côco fizeram o anno passado artigos no valor de mais de 500 contos.

Tudo isso demonstra que Pernambuco tem ambiente de trabalho e offerece bôas perspectivas. Precisa apenas de um influxo novo de dinheiro.

O golpe de 10 de novembro eliminou todas as causas de conflictos sociaes, estabelecendo um ambiente de cordialidade e de compreensão.

Não ha pois nada a temer. De uma politica de cooperação entre o poder publico e a iniciativa privada muito espera o Estado que tem todas as chances de um futuro melhor, restando apenas que todos trabalhem e o ajudem para um mesmo fim.

PARTE DA INGLATERRA VARRIDA POR UM TEMPORAL

LONDRES, 4 (U. P.) — Parte da Grã-Bretanha foi varrida por um temporal de excepcional violencia, causando consideraveis prejuizos. Foram derrubados varios postes telephonicos e telegraphicos e arrancadas innumeras arvores.

CANCELLADAS AS LICENÇAS DE PILOTOS ESTRANGEIROS

RIO, 4 (A. M.) — O director da Aeronautica Civil cancellou as licenças de cinco pilotos e cinco mechanicos estrangeiros.

DESAPPARECEU O AVIAO

A bordo, dezeseis pessoas

BERLIM, 4 (H.) — Nada resultou das pesquizas empreendidas pela Suissa e Allemanha para a descoberta do paradeiro do avião que deixara Franckfort sobre o Rheno sabbado ultimo, rumo a Milão.

No apparelho, viajavam 16 pessoas.

VAE SER EMITTIDA NOVA SERIE DE SELLOS

RIO, 4 (A. M.) — Pela primeira vez, no Brasil, em commemoração á proxima inauguração da Exposição Philatelica Internacional, será lançado, a 22 de outubro, uma serie de sellos de $400, de côr verde.

O CAFÉ SOFFREU BASTANTE SÓ COM A AMEAÇA DE GUERRA NA EUROPA

AINDA NAO SE CHEGOU A CONVENCER O MUNDO DE QUE ESSE PRODUCTO, EM CASO DE CONFLICTO, TAMBEM E' DE PRIMEIRA NECESSIDADE

Grandes stocks nas mãos dos torradores — O algodão tambem soffreria — A posição do cacáo — A Frota da Bôa Visinhança e a geographia confusa dos norte-americanos

Fred KREUTZENSTEIN
(Director da Succursal dos "Dia rios Associadso", em N. York)

NOVA YORK, setembro 1938 — O mercado de café, como todos os outros mercados de productos e de valores, soffreu nestes ultimos dias de intensa agitação internacional abalos sérios, que um dia o empurravam para altas inesperadas e, logo depois, baixavam-no a niveis tambem imprevistos.

Conforme já tive occasião de observar nestes artigos, ha varios mezes, o temor da guerra deprime o café e, ao mesmo tempo, incentiva productos como o trigo e outros artigos de primeira necessidade. Com toda a propaganda que se tem feito em torno do café, ainda não chegamos a convencer, o mundo de que o café, no caso dum conflicto internacional, é tambem de primeira necessidade.

No dia 22, appareceu o primeiro, annuncio, em jornaes da campanha patrocinada pela Pan-Americana Coffee Bureau de Nova York. Foi um annuncio de quarto de pagina, no "Journal of Commerce", de Nova York, annuncio este que vem marcar uma nova época na distribuição de café nos Estados Unidos.

Em cooperação com o commercio de café da grande Republica do Norte, alguns paizes productores de café — o Brasil, a Colombia, a Venezuela, El Salvador, Nicaragua e Cuba — procuram dar um impulso á distribuição do seu principal producto agricola, o que talvez venha a fazer subir o seu consumo, ao ponto de demonstrar a cada um destes paizes separadamente que vale a pena annunciar os seus productos. Até agora, nenhum delles, individualmente, nem o Brasil, pôde convencer-se de que vale a pena entrar numa grande campanha de annuncios do seu producto. Puerto Rico é o unico paiz que systematicamente annuncia o seu café, de forma a conseguir duas e tres vezes o preço para elles do que o preço do mercado para os demais cafés da mesma qualidade.

Mas parece que, tambem desta vez, a campanha de annuncios para o inverno andará com tão má sorte como a campanha do café gelado, em principios de calor intenso, antes e depois da Semana do Café Gelado; mas a semana especialmente designada para ensinar a todo mundo o uso do café gelado, foi a em que mais frio fez, durante todo o verão, e isso alliado á falta de experiencia dos promotores da campanha, o que determinou o seu fracasso completo. E tão caro custou, em banquetes e festas, para attrair a publicidade que não quiz vir.

GRANDES "STOCKS" COM OS TORRADORES

Agora, que entre a campanha de annuncios em jornaes e revistas, com o restinho do dinheiro que ficou dos dez mil contos da verba juntada este anno, vem a conflagração européa, e talvez mundial, que attrae a attenção de todo mundo, ao ponto do café estar baixando, porque a procura é cada vez menor.

Decididamente, a propaganda do café na America está sem sorte.

Os torradores teem agora "stocks" enormes, comprados a preços muito convidativos, e estão fazendo o possivel para subir os preços do producto, afim de auferir grandes lucros. Logo que tiverem vendido os seus "stocks", procurarão deprimir no possivel o mercado, e o desenvolvimento duma guerra ha de ser o seu melhor alliado, já que, depois do inicio da guerra, se a mesma durar — e agora todas as guerras são de indole a não querer acabar — as cotações hão de subir com ou sem propaganda.

Num tempo de agitação intensa, como o actual, uma propaganda anemica, como a que se está fazendo actualmente, fica completamente perdida entre o noticiario sensacional dos campos de batalha e das intrigas politicas.

SERIA SACRIFICADO

O algodão é outro producto que, muito ao contrario do trigo, está soffrendo dos grandes temores duma conflagração européa.

Cada vez que Chamberlain viu Hitler procurou conseguir mais alguma coisa para fortificar a sua posição politica, o algodão sobe ou baixa como um macaco enlouquecido por alguma fogueira brilhante, de que não atina a origem. Mesmo as altas de Liverpool, mostrando o optimismo do commercio inglez sobre a manutenção da paz, não conseguem apaziguar a Bolsa de Algodão de Nova York, que anda cada dia mais nervosa. Entretanto, o beneficiamento do algodão progride em escala crescente, já que o tempo na região algodoeira é de sol brilhante e o mas favoravel para uma rapida colheita e beneficio de algodão.

O CACA'O MANTEM-SE FIRME

O cacáo é dos poucos productos que se está mantendo firme num ambiente de confusão geral. Certo que o volume dos negocios não é muito grande, mas as cotações estão entrando novamente, e com toda firmeza para a casa de circo, onde pretendem ficar e onde será difficil desalojal-as durante os proximos mezes.

O commercio está dando-se conta de que uma guerra européa ha de firmar consideravelmente o cacáo, já que os embarques da Africa seriam provavelmente cortados completamente, e sem duvida tambem haveria falta de transporte para os cacáos brasileiros.

Assim as entregas contra os contractos de setembro que fecharam hontem, processaram-se sem disturbios maiores, porque todos preferiam cumprir os seus contractos immediatamente em logar de trocal-os por outros.

Os stocks de cacáo com a chegada de mais 2.857 saccas nestes dias, subiram a 901.278 saccas. Na mesma época do anno passado, nos armazens aqui eram de 1.572.850 assim o que demonstra que o cacáo está contando com uma reserva relativamente reduzida em vista dos grandes negocios de inverno que estão á porta.

CONFUSÕES COM OS PAIZES DA AMERICA DO SUL

Em annuncios de pagina inteira, a Maritime Commission está annunciando para o dia 8 de outubro a partida do seu primeiro vapor da nova linha para a America do Sul, incorporada á American Republics Line, e dirigida pelos veteranos maritimos Moore & McCormack Cº. Insc. de 5 Broadway, Nova York. Cada dia ou dois os jornaes e correspondentes de jornaes recebem, tanto directamente da Maritime Commission como dos seus agentes de propaganda, Arthur Kudner, Inc., folhas e folhas de publicidade em que o Brasil é confundido com a Argentina e a Argentina com o Uruguay. Não atinam em que ha tres classes differentes de dinheiro nas tres republicas sul-americanas, servidas por esta nova linha.

O publico do turismo é avisado de que a vida no Brasil é muito barata porque **"cinco mil réis valem um dollar"**. Talvez pensem que o Brasil faz parte de Mexico, onde o agio é justamente este. Sempre que o americano trata de abrir alguma empresa nova de relações com a America do Sul, os erros são typicamente os mesmos, porque o empregadinho de collarinho branco em Nova York nunca aprendeu mais geographia do que a geographia do seu proprio Estado do Norte.

Sabe que o Canadá fica ao Norte e o Mexico ao Sul e geralmente é quanto lhe basta. Felizmente a viagem do sr. Moore, presidente da companhia que vae funccionar no dia 1º de janeiro em diante está actualmente no Brasil, onde aprecia os equivocos dos seus compatriotas, tocante aos seus methodos de publicidade mal adaptados ao ambiente, e, portanto, contraproducentes.

A Furness Prince Line está tirando muito bom partido desta confusão. Ha mezes que os seus vapores tocam tambem em viagem direta nos portos de Bahia e de Recife, o que significa muita coisa para o desenvolvimento da economia brasileira. O norte carece notoriamente de communicação rapida de vapores para os Estados Unidos, e a iniciativa da Furness Prince Line está agora remediando com o seu serviço bi-mensal este estado de coisas. Não seria nada mal que a Furness Prince trouxesse mais uns vapores ao serviço entre o Brasil e Nova York com escalas nos portos septentrionaes para combater melhor a concorrencia americana e assim a America teria prestado um relevante serviço directamente ao Brasil, abrindo novos portos ao commercio.

O CALDEIRÃO

CENTRO-EUROPEU

Christovam DANTAS
(Para os "Diarios Associados")

Ha na Europa uma região designada por Lucien Romier de "cemiterio de imperios mortos".

Ella está situada ao longo dos Carpathos e na arteria fluvial do Danubio.

Ao passo que, na Europa occidental, as nações que se formaram e crystallizaram, através os seculos, apresentam unidade politica, inteireza racial, e uma consciencia nacional devidamente consolidade, no E'ste e no Centro europeu borbulha todo um caldeirão de ethnias, de povos, de raças, de agglomerados humanos.

Que juxtaposição formidavel de povos, antigos e modernos, nos Carpathos e no Danubio! Celtas, scythos, jazygos, dacios, gregos, romanos, hungaros, germanos, bulgaros, tartaros, turcos polonezes, russos, judeus, macedonios, ruthenianos, ciganos, um kaleidoscopio ethnico variadissimo converteu essa região, tanto no passado como no presente, em um authentico manto de Arlequim de raças differentes.

Ainda no seculo XIX, quatro imperios pelo menos procuravam forçar essas portas raciaes, visando o seu dominio: o imperio austro-hungaro, o turco, o russo e o allemão. Ora jogando as cartas da intriga, ora brandindo a espada, ora impondo-se pelo seu prestigio economico e commercial, esses Imperios procuraram, como espinha dorsal para os seus anseios de universalidade, os Carpathos e a via danubiana.

Todos, porém, cederam deante do mosaico ethnico que se agita no Centro e no Sudeste europeu...

•

Diga o que se quizer a respeito da paz na Europa occidental. A despeito das divergencias occasionaes entre as nações que se acham inseridas nesse angulo geographico do Velho Mundo, ella é mais segura e estavel do que na Europa oriental. E a razão é comprehensivel. Os povos que formam a Europa do Occidente attingiram uma tal vivacidade de consciencia nacional e uma tal força de autonomia de sua personalidade que os conquistadores difficilmente ousariam projectar-se contra os seus muros de defesa.

O Imperio allemão, em pleno apogeu de sua força, não poude absorver a Alsacia e a Lorena. A Italia jámais conseguiria dominar Nice, a Provença, ou mesmo a Corsega. A França lutaria contra obstaculos intransponiveis, se ousasse annexar a Rhenania ou a Catalunha. Paris e Berlim não poderiam tambem modificar a sua posição no Rheno ou no mar do Norte, sem affectar o interesse vital da Grã-Bretanha. Tão pouco a Italia e a França lograriam a supremacia no Mediterraneo, apoderando-se de Gibraltar e de Suez, sem que as nações contemporaneas, inclusive o Japão, se sentissem ameaçadas...

Por que esse estado de coisas? perguntarão. Simplesmente devido ao facto de que, no Occidente, as posições politicas correspondem a um equilibrio historico, ha seculos disputado, e, por isso mesmo, conquistado de tal maneira que qualquer velleidade de aggressão se torna problematica.

•

Na Europa central e do Sudeste, o panorama é diverso. As raças que a habitam ainda se não amoldaram definitivamente a territorios não contestados. A luta pelo equilibrio continua. O embate de ethnias, de cultura, de credos religiosos e politicos, das psychologias nacionaes, é muito intenso. Estamos deante de um barro humano, cujas formas definitivas ainda não encontraram o oleiro que as esculpisse, na argamassa da Historia. Ahi, os Imperios do seculo XX como os do seculo XIX encontram um estado de menor resistencia economica e racial, constituindo uma verdadeira tentação para o espirito de aggressão e de conquista.

"A Europa Oriental está construida sobre elementos juxtapostos, mas não ligados" — exclama André Demaison. E' esse o motivo real de sua fraqueza, o seu calcanhar de Achilles, o motivo numero um pelo qual o terceiro **Reich**, a Italia e a Russia, de um lado, pretendem convertel-a em campo de seu expansionismo, e a Grã-Bretanha e a França, do outro, aspiram a transformal-a em região tutelada do "Quai D'Orsay" e do "Foreign Office".

O Barril de polvora, susceptivel de inflammar a Europa, estava em 1914 nos Balkans. Não se modificou substancialmente essa situação. O centro de explosão politico e militar continua ainda nesse sector do Velho Mundo, estrada com que vêm sonhando todos os Cesares, afim de alimentarem os seus designios de **grandeza** e os seus anseios de dominio mundial.

ATIRAVA OS PEDAÇOS DAS VICTIMAS AOS JACARÉS

SANTO ANTONIO DE TEXAS, 4 (H.) — As autoridades revelam novos detalhes do crime que recentemente horrorizou toda a communidade.

Segundo uma testemunha, o ex-contrabandista de bebidas Joe Bal cortava os corpos de suas numerosas victimas, atirando os pedaços a uma piscina, onde criava cinco ferozes jacarés.

INSPECÇÃO MEDICA NO INSTITUTO DE APOSENTADORIAS DOS BANCARIOS

RIO, 4 (A. M.) — O Serviço Medico do Instituto de Aposentadorias e Pensões dos Bancarios examinou 1998 syndicalizados, constatando 136 casos de lesões pulmonares e 126 de lesões cardio-vasculares.

A EXCURSÃO DE BIDU' SAYÃO PELOS ESTADOS UNIDOS

NOVA YORK, 4 (U. P.) — A cantora brasileira Bidu' Sayão partirá, amanhã, para Wolnster, no Estado de Massachussett, afim de exhibir-se em um festival artistico, o primeiro da serie de 35, que realizará antes da abertura do Metroplitan, em novembro.

Por essa occasião tomará parte saliente em varias operas, como sejam: **Romeu e Julieta, La Boheme, Traviata, Rigoletto** e **Manon**.

Bidu' Sayão visitará por occasião da serie de concertos, todo o territorio dos Estados Unidos.

Em alguns recitaes figurará ao lado das melhores orchestras symphonicas **yankees**.

O ACCESSO Á CARREIRA PUBLICA

UMA NOTA DO DEPARTAMENTO ADMINISTRATIVO — O PRESIDENTE VARGAS APPROVA

RIO, 4 (A. M.) — A proposito das criticas ultimamente surgidas quanto á applicação do decreto n. 145, de 28 de dezembro de 1937, que dispõe sobre o accesso de "serventes", "estatistico" e "official administrativo", respectivamente, o Serviço de Publicidade do Departamento Administrativo do Serviço Publico distribuiu á imprensa o seguinte communicado, esclarecendo o assumpto.

1.º — São beneficiarios do decreto-lei n. 145, de 29 de dezembro de 1937, os "serventes", "estatisticos-auxiliares" e "escripturarios" que prestarem até 30 de outubro de 1936, as provas estabelecidas na legislação anterior a lei 284, de 28 de outubro de 1936, como condição necessaria ao accesso as carreiras, superiores, bem como aquelles que tinham o accesso assegurado independente de quaesquer provas, isto é, automaticamente

2.º — As Commissões de Efficiencia dos diversos Ministerios já remetteram ao D. A. S. P. as relações dos funccionarios attingidos pelo citado decreto-lei n. 145, cujas relações nominaes estão sendo fichadas em conjunto pelas diversas carreiras.

3.º — Todos os funccionarios relacionados pelas Commissões de Efficiencia serão submettidos a uma prova, cuja classificação lhes habilitará ao accesso.

4.º — Na relação nominal que será em breves dias publicada no "Diario Official" poderão dentro de trinta dias, ser feitas as alterações de erros ou omissões, devidamente apreciadas pelo D. A. S. P.

5.º — As Commissões de Efficiencia dos diversos Ministerios serão articuladas para constituição das bancas examinadoras das provas.

6.º — Concomitantemente com a publicação da lista dos beneficiarios que estão em condições de se submetter á prova, o D. A. S. P., além do edital de aviso aos interessados divulgará em communicado á imprensa de todo o paiz as providencias adoptadas.

A pausa e depois

Assis CHATEAUBRIAND

RIO, 2 — A Europa acaba de pagar a paz, mediante um preço excessivamente caro. Assim como em 1918 os alliados fizeram empenho de obter sobre a Allemanha a victoria integral esta, vinte annos depois, se acha decidida a tomar aos seus antigos adversarios a desforra tambem integral. Suppôr que a Tcheco-Slovaquia possa constituir o premio da **revanche** germanica é uma perfeita infantilidade. Quando ella devorou a Austria houve ingenuos que acreditaram possivel saciar o appetite ao Terceiro Reich dando-lhe esse magro cabrio danubiano.

Com a annexação da Republica austriaca apenas começava a Mittel Europa. Assistimos hoje a materialização do sonho do pastor Nauman, e do qual maior barreira acaba de cair. Com os Montes Sudetos, agora incorporados á fronteira teutonica, tomba a grande fortaleza que se antepunha á Mittel Europa. Temos que reconhecer que o programma totalitario do Nacional-Socialismo vae sendo executado passo a passo, com uma maravilhosa e cruciante aggressividade. A liquidação do problema de Henlein decide do destino da expansão nazista no sentido de leste. Perderam as chamadas democracias occidentaes o seu formidavel bastião da Europa Central. Não é preciso uma fertil imaginação para verificar que nenhum ponto de semelhança existe entre a capitulação tcheca deante da pressão germanica, e o accordo, por exemplo, feito entre o Reino Unido e a Irlanda, para o reconhecimento da autonomia da ilha verde. Por detraz desta, a Grã-Bretanha vê tão somente o oceano Atlantico, que a sua esquadra domina, e mais distante, no oeste remoto, um paiz amigo como os Estados Unidos. Hoje, a Republica tcheco-slovena encontra, entre si e o occidente, o peso das montanhas sudetas, com as suas enormes fortificações, d'agora por deante pertencendo á Allemanha, e o nacional-socialismo avido, devorante e insaciavel. Era na linha de fortes da fronteira que residia a chave da independencia da Republica mediterranea. Entregue ao Terceiro Reich, a influencia de Berlim se torna esmagadora na Europa Central. Ella pesa daqui por deante, sem contraste, naquella parte do continente.

Que confiança poderão mais inspirar a França e a Inglaterra ás pequenas estrellas da constellação danubiana, após o triumpho retumbante da Allemanha sobre a Tcheco-Slovaquia? A occupação da Verdun da Bohemia é o suave caminho aberto ao Terceiro Reich em sua penetração para o oueste, até o Mar Negro. Por outro lado, rasgados lhe ficam os itinerarios para o Mediterraneo, o Baltico, a Polonia, a Rumania, a Russia e os Estados balkanicos.

Cunhou-se no diccionario economico da Germania nacional-socialista uma expressão que traduz a marcha do pangermanismo no sentido da formação do imperio continuo do Mar do Norte ao Mar Negro e ao Mediterraneo. E' o **Lebensraum**. Mercê da criação desse "ambito vital", a nova Allemanha cria na propria Europa um imperio economico, com certas materias primas e generos de primeira necessidade, que a tornam quasi independente do oceano afim de se abastecer em caso de bloqueio. O ponto nevralgico dessa **poussée** era a cidadella bohemia que o chanceller Hitler vem de abater com o martello de Thor. Racialmente unificada e economicamente dilatada com um **lebensraum** de incalculaveis recursos, o Terceiro Reich mira hoje a França apenas como uma doadora infallivel das colonias de que elle carece para collocar o seu excesso de população. Caímos apenas em uma pausa. A guerra vae proseguir, como dizia Clemenceau em 1919, por outros meios. A Allemanha, por emquanto, esmagou a Belgica e já ganhou o Marne, que perdeu em 1914. E ganhou sem disparar um tiro de espingarda, nem sacrificar os ossos de um granadeiro pomeraneo.

AINDA A REPERCUSSÃO QUE TEVE NA IMPRENSA LUSA OS RECENTES SUCCESSOS POLITICOS EUROPEUS

COMMENTARIOS DE DOIS JORNAES DE LISBOA — RECORDANDO A ATTITUDE DE PORTUGAL NA S. D. N., EM 1934 — OUTROS INFORMES DO PAIZ

LISBOA, 3 (U. P.) — **O Diario de Noticias**, em editorial salienta os esforços desenvolvidos por Chamberlain a favor da paz e escreve: "Embora subsista a uma ulceração nas partes vencidas durante a recente crise, parece-nos justo solicitar a adhesão do publico portuguez, particularmente a das mães portuguezas, para uma homenagem ao sr. Chamberlain, o qual achou um meio honesto e simples de salvar a vida de milhões de homens, e ainda mais, salvou o patrimonio moral a construir".

"Num simples monumento, perpetue-se este nobre sentimento de admiração e reconhecimento", conclue o referido jornal.

O "Diario da Manhã", regosijando-se do beneficio resultado obtido na Conferencia de Munich, attribue ao communismo o desassocego reinante no espirito dos povos, desassocego, este, que provoca as lutas ideologicas nacional e internacional, o que representa um meio indispensavel para o triumpho da revolução communista no mundo".

"SYMPTOMA DE BOM AUGURIO"

Depois de recordar a attitude de Portugal em 1934, contra a entrada da U. R. S. S. para a Sociedade das Nações, a qual se encontra agora plenamente justificada, o "Diario da Manhã", proseguindo, diz: "O afastamento russo das negociações tendentes á solução do conflicto tcheco é um symptoma de bom augurio. As lições de experiencias recebidas durante alguns annos de convivencia na Sociedade das Nações demonstram que, para a consolidação da paz tornam-se necessarios uma acção e um entendimento leal, sincero e confiante por parte de todas as nações dentro da ordem, do direito, da justiça e da moral que constituem os fundamentos essenciaes da nossa civilização".

O GOVERNO E AS ELEIÇÕES

LISBOA, 4 (U. P.) — O governo manifestou o desejo de que todos os portuguezes inscriptos no recenseamento eleitoral e que desejem cumprir o seu dever, votem nas eleições que se realizarão a trinta de outubro.

A proposito, o Ministerio do Interior convocou todos os governadores civis do continente afim de trocarem impressões acerca dos trabalhos preparatorios para a intensa propaganda da campanha eleitoral que será realizada em todo o paiz, para a qual conta com a collaboração de elementos representativos de todas as instituições.

REPRESSAO A' PESCA ABUSIVA

LISBOA, 4 (U. P.) — Os dirigentes do porto de Setubal, de accordo com as instrucções baixadas pelas autoridades superiores da Marinha, está exercendo repressão á pesca abusiva effectuada no rio Tejo.

NOVA MATERNIDADE

LISBOA, 4 (U. P.) — Foi publicado um decreto creando na cidade do Porto a Maternidade Julio Diniz, sob a direcção technica da Faculdade de Medicina.

FALLECIMENTOS

LISBOA, 4 (U. P.) — Falleceu, num desastre de automovel, o industrial Antonio Santos Murteira.

— Falleceram nesta capital, o conhecido fidalgo portuguez Francisco Pereira Coutinho e em Agueda, o visconde Val de Moura.

LISBOA, 4 (H.) — Falleceu, em Lisbôa, don Manuel Puebla Oliveira, consul de Portugal e vice-consul do Brasil na cidade hespanhola de Caceres.

O TURISMO TERÁ ORGANIZAÇÃO NACIONAL

APPROVADO O ANTE-PROJECTO PELO CONSELHO DE COMMERCIO EXTERIOR

RIO, 4 (A. M.) — Reuniu-se hontem o Conselho Federal de Commercio Exterior. O director executivo communicou ter recebido um officio da Legação do Brasil em Stockholmo, referente á importação do café, pela Suecia. A importação desse producto augmentou em volume, comparativamente ao primeiro semestre do anno passado, tendo sido de 24.647 toneladas contra 24.007, mas diminuiu em valor, 20.646.329 e 22.686.000 corôas. A parte do Brasil subiu apreciavelmente, passando de 15.527 toneladas nos seis primeiros mezes de 1937 a 16.227 toneladas no mesmo periodo deste anno. As respectivas percentagens foram 62,96% e 65,84 %. Quanto ao valor, houve grande baixa, de 14.190.331 a 12.594.734 corôas.

Communicou, em seguida, que o presidente da Republica proferira os seguintes despachos: approvando a deliberação do Conselho relativa ás despesas que oneram o transporte de minerios, a deliberação a respeito do comparecimento do Brasil á Feira Mundial do Pacifico, em Los Angeles; a resolução a respeito da exportação de aparas de folhas de Flandres; a resolução sobre o amparo a industria nacional de radio, no sentido de ser o director executivo do Conselho encarregado de varias diligencias de natureza a esclarecer completamente o assumpto, e a resolução relativa ao desenvolvimento economico do Maranhão; e mandando archivar a proposta de compra de uma partida de café para a Scandinavia, pela firma Kooperativa Foerbundet.

Na ordem do dia, houve o que se segue. Foi adiado o debate do parecer do sr. Mendonca Lima sobre a situação do commercio exportador de algodão em face das condições creadas pela revogação da retenção cambial. Approvou-se o parecer a respeito da exportação de borracha para a Argentina. O sr. João Lourenço sustentou o ante-projecto da Camara de Intercambio sobre organização nacional de turismo. Approvou-se o ante-projecto.

Nesta altura dos trabalhos, foi communicada á presença do sr. Mariano Wendel, secretario da Agricultura de São Paulo. Vinha fazer uma visita. Introduzido na sala das sessões, o sr. Barbosa Carneiro deu-lhe as bôas vindas, assignalando o papel de relevo que desempenha na administração paulista. O sr. Euvaldo Lodi tambem fez uma saudação, respondendo o sr. Mariano Wendel. Estava deveras grato áquella espontanea manifestação. Ali comparecia por determinação do interventor Adhemar de Barros, para agradecer ao Conselho a recente visita que fez a São Paulo.

Por ultimo, reiniciando-se os trabalhos, o sr. Torres Filho tratou do incremento da cultura do milho em São Paulo. A sua exportação, que era nulla, tomou grande impulso com a ligação da Sorocabana a Santos. E resaltou o apoio do governo paulista e acção do secretario da Agricultura do Estado.

O AVIAO PRECIPITOU-SE AO SOLO

SABLON, 4 (U. P.) — Um avião militar quando fazia evoluções na base de Istres, precipitou-se ao solo. Morreu o piloto.

COUSAS DA CIDADE

A MERENDA DE LEITE NAS ESCOLAS

O leite pasteurisado a $800 réis o litro e o leite desnatado a $600 e $400 reis já constituem, numa cidade pobre e subalimentada como o Recife, o inicio de uma campanha em pról da melhor alimentação popular.

O trabalho da reeducação começa na escola. Ahi é que se pode incutir na creança melhores idéas, ahi é que se deve indicar o melhor caminho, reconduzindo-a a uma alimentação racional, que ella desconhece.

O ideal seria que em cada escola a merenda fosse exclusivamente lactea, para supprir as deficiencias de uma alimentação viciada, que só com um lento trabalho de propaganda se poderá corrigir.

A acção do poder publico, barateando o leite, para que possa ser o mais possivel consumido numa cidade como a nossa, é das que mais directamente concultam aos interesses collectivos. — Z.

MUTILADO

ARTES E ARTISTAS

NO CASINO DO GRANDE HOTEL

O acontecimento artistico do principio da temporada de verão será a estréa do Ballet Sass contractado directamente de Buenos Aires pela empresa Alberto Quatrini Bianchi, concessionarios do Grande Hotel. O Ballet Sass é composto de cinco bailarinas. O maestro director é, bailarino Otto Alberto Sass, que procede de Buenos Aires do Theatro Casino. A bordo do "General Caerio" o Ballet Sass é esperado no Recife no dia 10. A estréa será no dia seguinte da chegada, no Grêl Room do Grande Hotel

O FESTIVAL DA SOPRANO BLANCA ANTONY, HOJE, NO SANTA ISABEL

Realiza-se hoje, no *Theatro Santa Isabel*, o festival da soprano Blanca Antony, nome já firmado nos meios artisticos, e cuja apresentação está sendo aguardada com o maior interesse.

E' o seguinte o programma a ser executado para a platéa recifense:

I — Ombra mai fu — Haendel; Chanson du papillon — Campra; Sento nel core — A. Scarlatti; Alleluia!... — Mozart.

II — Serenata inutile — Brahms; Adieu — Fauré; Toujours — Fauré; Beau soir — Debussy; Alba di luna sul bosco — Santoliquido; Quand ma mère — Dvorak; Compagnon, viens vite — Dvorak.

III — Trovas — Nepomuceno; Canção da Felicidade — Barroso Netto; Noite de Junho — Lorenzo Fernandez; A sombra — F. Mignone; Teu Nome — F. Mignone.

Blanca Anthony

CONCERTO DE MARION MATHEUS, NO SANTA IZABEL

A Sociedade de Cultura Musical apresentará na proxima segunda-feira, as 21 horas, no Theatro Santa Izabel, mais uma artista de fama mundial.

Trata-se de Marion Matheus, grande figura da Opera de Berlim e Munich, e que regressa de triumphal excursão á America do Sul.

Os socios da Cultura Musical terão entrada gratuita para os concertos Marion Matheus, e poderão, a qualquer um hoje, até sexta-feira, retirar os seus convites, mediante a apresentação do recibo de outubro, na Optica Universal, á rua Nova, 237.

Para o publico em geral serão os ingressos expostos á venda no proximo sabbado aos preços de rs. 20$000 a poltrona, rs. 10$000 frisas, rs. 20$000 entrada para camarotes de 1.ª, 10$000 entradas para camarotes de 2.ª e rs. 5$000 geraes.

Os estudantes poderão adquirir ingressos ao preço de rs. 3$000.

Marion Matheus

TOSCANINI CONTINUA DESAPPARECIDO

ROMA, 4 (U. P.) — Ignora-se ainda o paradeiro do compositor Toscanini.

Seus amigos suppõem que o maestro se acha voluntariamente recluso em um apartamento em Milão.

PASSAPORTE A TOSCANINI

ROMA, 4 (U. P.) — Informa-se officialmente que o governo forneceu um passaporte ao maestro Toscanini.

THEATRO

A COMPANHIA RENATO VIANNA ESTREARA', DEPOIS DE AMANHÃ, NO THEATRO SANTA IZABEL

Pelo Itanagé chegará, amanhã, pela manhã, a Companhia Renato Vianna, que ha sete mezes vem realizando uma turnée pelo Norte do paiz.

O novo repertorio de Renato Vianna é o seguinte: S. O. S., de Samuel Campello, Salomé, Ultima encarnação de Fausto e Divino Perfume, de Renato Vianna, Historia de Carlitos, de Henrique Pongetti, Você e Pense Alto, de Eurico Silva, Nossos Filhos, de Lucilo Varejão.

Renato Vianna reapparecerá com o mesmo elenco, com que estreou no Recife: Darcy Cazarré, Jorge Diniz, Eurico Silva, Manoel Rocha, Ruy Vianna, Alvaro Augusto, Antonio Amaral, Suzanna Negri, Dôa Silva, Maria Caetana, Maria Lima, Candida Gomes, Hortencia Silva, Monna Leda e Egenia de Oliveira.

TOSSE GRIPPE RESFRIADO?
TOSSILAN
VERDADEIRO ESPECIFICO DAS AFFECÇÕES PULMONARES

ENCONTRADOS OS DESTROÇOS DO "PAMPEIRO"

BERLIM, 4 (H.) — Confirma-se que foram encontrados a 40 kilometros de Bathurst o resto do tri-motor "Pampeiro" que decollara de Natal com destino áquella cidade.

DA PARAHYBA

Homenagem ao interventor Argemiro de Figueiredo — Aproveitamento e industrialização do albacora — O concurso da mais linda joven

JOÃO PESSÔA, 4 (D. P.) — Telegrammas do Rio noticiam a homenagem que foi prestada ali ao interventor Argemiro de Figueiredo, por parte do Instituto Brasileiro de Educação. Foi orador, o sr. Teixeira de Freitas, o qual referindo-se aos Serviços de Estatistica da Parahyba, declarou que nenhum, no Brasil, havia melhor do que o nosso.

—

O Ministerio da Agricultura vae mandar á Parahyba o technico Azelmann Magalhães para estudar aqui o aproveitamento e industrialização da albacora, peixe que existe em abundancia nos mares parahybanos, principalmente, em Bahia de Traição.

Caso os estudos do sr. Azelmann resultem satisfatorios, varios capitalistas do Rio estão dispostos á exploração do negocio.

—

O representante da Allemanha, no Rio, dr. Schuldt, procurou o interventor Argemiro de Figueiredo, acerca da exportação do algodão para o seu paiz.

—

Falleceu hontem, repentinamente, a educadora parahybana Rosalina de Carvalho Neves.

O *Pilagores* venceu o *Botafogo* por 3x0, ficando assim melhor collocado por pontos ganhos no campeonato de foot-ball da Parahyba em 1938.

—

A P. R. I. 4 vae irradiar, todos os sabbados, do salão de dansas do *Club Astréa*.

—

Vae ter inicio, aqui, a eleição de *Miss Parahyba*, certamen organizado pelo DIARIO DE PERNAMBUCO para saber qual a mais linda joven do Brasil, na Parahyba.

—

Encontra-se aqui o sr. Alcides Carneiro, advogado no Rio de Janeiro.

—

Na Directoria de Saude Publica da Parahyba, installa-se, amanhã, o curso de hygiene e puericultura, recentemente creado pelo governo.

—

Realizar-se-á, no proximo sabbado, o festival de Aracy de Almeida, no *Theatro Rex*, nelle tomando parte varios artistas do broadcasting de P. R. I. 4.

Inaugurada a praça de Sports do Club Astréa — Os locaes de volley venceram a equipe do Nautico

JOÃO PESSOA, 4 (D. P.) — Teve logar, hontem pela manhã, a inauguração da praça de sports do Club Astréa, localizada no parque onde está situado o palacete que serve de séde á tradicional associação parahybana.

O acto se revestiu de solennidade, tendo comparecido o interventor federal em exercicio, sr. José Maria, acompanhado dos srs. Francisco Porto e Lauro Montenegro, secretarios da Fazenda e da Agricultura, respectivamente.

Por intermedio do tenente Annibal Gurgel do Amaral, tambem se fez representar o commandante Magalhães Barata.

Grande numero de socios e familias enchiam todo o parque, quando do palanque onde se encontravam as autoridades e a directoria do Club Astréa, falou o dr. Clemente Rosas, vice-presidente em exercicio, concedendo a palavra ao sr. Botto de Menezes, orador escolhido pelo Astréa para a inauguração do seu stadium.

O sr. Botto de Menezes proferiu um discurso empolgante, no qual focalizou a vida do Astréa, através sessenta annos de existencia, para mostrar que elle representava o esforço e a tenacidade parahybana.

Tocou durante a solennidade a banda de musica do 22º Batalhão de Caçadores.

CHEGOU A EMBAIXADA DO "NAUTICO"

A embaixada do Club Nautico Capibaribe, do Recife, chegou pela manhã de hontem, sendo recebida pela directoria do Club Astréa.

Depois de visitar todas as dependencias do club parahybano, foi servido ligeiro lunch aos visitantes, que foram saudados pelo sr. Clemente Rosas, agradecendo o orador da embaixada.

Todos a delegação do Nautico foi hospede do Club Astréa.

A's 12 horas realizou-se no salão de refeições do Astréa o almoço offerecido á embaixada sportiva. Em nome do Club Astréa falou o sr. A. Rabello Junior, respondendo o sr. Roberto Rosa Borges, um dos componentes da embaixada do Nautico.

A PRAÇA DE SPORTS DO CLUB ASTRE'A

A praça de sports do Club Astréa, hontem inaugurada, comprehende as seguintes dependencias: Côrte de tennis, campos de volley e de basket; rinque para patinação, campo de gymnasticas e parque infantil, alem de uma secção de banho para os que tomam parte nos jogos, comprehendendo seis uses e armarios.

Todos esses melhoramentos agora introduzidos no Astréa, foram realizados pela actual directoria e são devidos, principalmente, ao thesoureiro, sr. Flodoaldo Peixoto, e ao presidente, Raul de Góes, com a collaboração dos demais directores, merecendo destaque a actuação dos srs. Simenando Costa e Clemente Rosas.

JOGOS DE "VOLLEY"

Realizou-se, na manhã de hontem, um encontro de volley-ball no Club Astréa, entre as equipes deste e do Parahyba-Club.

Coube a victoria ao Parahyba-Club.

Essa partida foi disputada pelos quadros femininos de ambas as agremiações.

DERROTA DO "NAUTICO"

Com desusado comparecimento, verificou-se hontem, á tarde, ainda no campo do Astréa, o esperado encontro entre os teams de volley-ball do Astréa e do Nautico, do Recife.

No primeiro e segundo tempos o jogo foi desenvolvido com um certo equilibrio, havendo empate, pois venceu o Astréa no primeiro e o Nautico, no segundo tempo.

No jogo de desempate, porem o club recifense portou-se com muita infelicidade, pois, mau grado os esforços dispendidos, o embate terminou com a fragorosa derrota dos visitantes pela contagem de 15x0.

Concluida a partida, organizaram-se dansas no salão do club vencedor, as quaes tiveram o comparecimento de realçante elemento social.

A embaixada do Nautico retornou hontem mesmo á capital pernambucana.

A banda de musica da Policia Militar tocou durante a partida sportiva do Astréa e do Nautico.

ANNIVERSARIOS

Faz annos, amanhã, o dr. José Maria, secretario do Interior e actualmente respondendo pelo interventor federal da Parahyba.

HOMENAGENS

No salão da Prefeitura Municipal de Souza foram appostos os retratos do presidente Getulio Vargas e do interventor Argemiro de Figueiredo.

REUNIÃO

Reuniu-se hontem, no recinto do quartel da Policia Militar do Estado, o Centro Parahybano de Aeronautica.

HOMENAGEM POSTHUMA

Realiza-se hoje, no salão do Instituto Historico uma sessão solenne em homenagem á memoria do escriptor Pedro Baptista.

Está inscripto para orador da referida reunião o professor José de Mello.

O RECONSTITUINTE ESPECIFICO
TONINFAN
DAS CRIANÇAS
FRACAS E DESNUTRIDAS

PELOS MUNICIPIOS

NAZARETH

NAZARETH, 3 (Do correspondente do DIARIO DE PERNAMBUCO) — FOOT-BALL — No domingo, hontem, realizou-se uma partida de foot-ball, entre o CONDOR daqui e o ALLIANÇA FOOT-BALL CLUB, dessa cidade, terminando com o resultado favoravel aos locaes por 6x0.

FESTA DE S. THEREZINHA — No proximo domingo haverá a tradicional festa de Santa Therezinha, em seu orago, nesta cidade, á rua do Juá. Haverá missa pela manhã, com orchestra, pelo bispo diocesano; á tarde procissão, ao recolher-se, *Te-Deum*, além de barraquinhas de prendas etc.

SAFRA ASSUCAREIRA — Já todos os engenhos deste municipio moem. As chuvas ultimas prejudicam a moagem. Os preços são bons, variando de 30$ a 35$000 o sacco do typo banguê, secco de forma, com 78 kilos.

Os armazens daqui já teem tido boas entradas desse producto.

PELO "LUX" — Bons filmes teem sido levados. Hontem tivemos: POBRE MENINA RICA, com Shirley Temple. Para hoje: VISTAS DO CEARA' e a vida do padre Cicero; seus funerses etc. Annunciam: SYMBOLO DE UMA E'RA, ROMANCE DO MISSISSIPI e MAGNOLIA.

O FECHAMENTO DO COMMERCIO — Reclamam tambem contra o horario da abertura e do fechamento do nosso commercio, pois emquanto umas casas abrem ás 7 horas, outras o fazem antes. Aos domingos e feriados veem-se casas que vendem, além de pães e bolachas, outros artigos, incorrendo assim em falta e prejudicando as demais.

Sabemos que a Prefeitura tomará as providencias cabiveis.

JURY DE VICENCIA — Pelo juiz desta Comarca, foi marcado o jury de termo de Vicencia, para o dia 18 deste.

DR. DJALMA TAVARES C. DE MELLO — Esteve entre nós, no sabbado passado, o dr. Djalma Tavares, ex-juiz desta Comarca e actualmente professor de nossa escola de Direito e advogado.

COLLEGIO SANTA CHRISTINA — Sabemos ter sido equiparado o curso deste collegio, conforme decreto federal. A noticia supra foi recebida no meio estudantino da cidade com satisfação.

O collegio S. Christina está bem installado e dispõe de boas accommodações, gabinetes scientificos, professorado espaz, etc.

CABO

CABO, 3 (Do correspondente do DIARIO DE PERNAMBUCO) — FESTA DE SANTO AMARO — Realizar-se-á, a 9 de novembro vindouro, a tradicional festa de S. Amaro, nesta cidade.

Para isto muito vem fazendo a commissão encarregada dos festejos, assim constituida: Esmeraldino Velloso, presidente; Nestor Candido da Luz, secretario; Oscar Souto, thesoureiro; Elpidio de Barros, Luis Souto e Odilon Ferreira, componentes da commissão executiva, que querem dar todo brilho ás alludidas festividades.

CHUVAS — Apesar de já ter se extinguido a estação invernosa, continua todavia, a chover frequentemente aqui.

ESTAÇÃO BALNEARIA — Teve inicio no principio do mez passado, a inauguração da estação balnearia nas praias deste municipio, com grande numero de veranistas, maximé a praia de Gaybu', para onde afflue numerosas familias desta cidade e dos municipios vizinhos, por ser essa praia de excellente clima e uma das mais pittorescas na circumvizinhança.

GRANDE DISTILARIA CENTRAL DO CABO — Proseguem intensamente os trabalhos de montagem dos machinismos e construcção de predios da grande distilaria de alcool anhydro, mandada construir pelo Instituto do Assucar e do Alcool.

JUIZADO DE DIREITO — Conforme noticiamos, por acto da interventoria federal sob n.º 1922, foi permittida a permuta solicitada pelos srs. bacharels Arnulpho Lins e Silva e Alvaro Simões Barbosa, respectivamente, juizes de Direito desta Comarca e de São Lourenço da Mata.

O bel. Alvaro Simões, por estes dias, chegará a esta cidade, onde vem fixar residencia.

PROMOTORIA PUBLICA — Já fixou residencia nesta cidade, o bel. Aurino Galvão, promotor publico desta Comarca.

PELA DELEGACIA DE POLICIA — Foi remettido á Juizo, o inquerito instaurado em torno do conflicto occorrido no dia 7 de setembro, em Gaibu', entre o commissario local, José Rodrigues de França, e o popular, Antonio Maximiano da Silva, do qual resultou a morte do ultimo.

—Foi preso pela policia local, Manoel de Oliveira, autor do rapto da menor, Cosma Severina de Almeida, do municipio de Amaragy.

MOVIMENTO MUNICIPAL — Melhoramentos — Será, ainda este mez, iniciada a construcção do Açougue Publico desta cidade.

Conforme communicou-nos o dr. Manoel Clementino, prefeito local, talvez este anno fique concluido aquelle melhoramento, que interessa á população.

— Afim de que fique solucionada a questão dos limites entre Jaboatão e este municipio, foi, pelo prefeito, enviado ao interventor federal um substancioso memorial no qual o mesmo pede amparo as reivindicações territoriaes deste municipio.

Quando se sentir mal e notar que os intestinos não funccionam bem basta tomar uma garrafinha do saboroso MANON PURGATIVO que tudo desapparecerá.

"COOPERE PARA A SEGURANÇA DE TODOS" 4

• que não quer que lhe façam

O verdadeiro automobilista pensa em si, pensando nos outros, nos pedestres, como nos seus collegas de volante. Porisso, á noite, use prudentemente os pharóes.

A' noite, guie a uma velocidade que permitta freiar dentro dos limites do facho de luz.

Quando, numa estrada, enfrentar outro automovel, reduza ou...

...corte a luz, para não offuscar os olhos do outro motorista.

TEXACO MOTOR OIL, não forma crosta de carvão duro e mantém o nivel mais tempo. Experimente-o hoje mesmo!

MOTOR OIL - MARFAK
GASOLINA
TEXACO

Mantêm JOVEM o seu automovel

— A arrecadação municipal este anno auspicia-se excellente: segundo dados fornecidos pela secretaria municipal, monta já a importancia de 139:391$700 a arrecadação até o mez de setembro findo, com um augmento de 51:002$100 em igual periodo do anno anterior.

CHRONICA SOCIAL — RAINHA DA CIDADE — Vem despertando grande enthusiasmo no seio da sociedade Cabense, o concurso instituido pelo SANTO AGOSTINHO SPORT CLUB, para a escolha da RAINHA DA CIDADE.

SANTO AGOSTINHO SPORT CLUB — O gremio sportivo local, muito tem feito em prol da acquisição de sua praça de desportos, já tendo emittido apolices, com as quaes pleiteia, entre associados e *fans*, levantar um emprestimo, afim de que possa custear as despesas das obras.

ANNIVERSARIOS — Fez annos no dia 25 do mez p. findo, a senhora Amelia Silveira, digna consorte do sr. Julio Silveira, funccionario da *Great Western*, aqui residente.

— Viu passar a 1.º do corrente o seu natal o joven Murillo Marques, filho do sr. Adelino Marques, commerciante nesta cidade.

NOIVADOS — Contracion casamento, na vizinha cidade do Recife, com a senhorita Irene Paiva, filha do sr. Adolpho Paiva, o sr. Eric J. A. Farrant; estão noivos o sr. Esmeraldino de Mesquita e a senhorita Cremilda Lopes da Cunha, filha do sr. Juvencio Cunha.

— Com a senhorita Rosa Marques, filha do sr. Manoel B. Marques, ajustou casamento, o sr. José Alfredo Mendes.

CONSULTORIO DENTARIO — Inaugurou, a semana passada, nesta cidade, o seu consultorio dentario, o dr. Francisco Palmeira, medico -director do Posto - de Hygiene Municipal.

LIMOEIRO

LIMOEIRO, 3 (Do correspondente do DIARIO DE PERNAMBUCO) — GYMNASIO DE LIMOEIRO — A directoria do Gymnasio já abriu um curso gratuito, tanto para internos, como para externos que queiram se preparar ao exame de admissão em primeira época, no dia 3 de dezembro.

GAZETA — Circulou, hontem, a GAZETA DE LIMOEIRO, após um anno de suspensão e orientada pelo padre Octavio Aguiar, professor e director espiritual do Gymnasio.

Do seu artigo de fundo, que é tambem o programma a que se traçou, na nova phase, destaca-se o seguinte trecho:

"A GAZETA continuará a ser a folha humilde que commenta os acontecimentos da cidade, elogia os bons empreendimentos, apresenta suggestões e noticia as ephemerides de nossa vida social. E nada mais. Alheia completamente á politica, ella não se interessará de nenhum modo por esse ramo de actividades. Não se interessará porque a sua direcção está acima de toda actividade dessa natureza".

EXCURSÃO A JOÃO PESSOA — No proximo dia 12 do corrente, irá á capital parahybana, a turma da quarta serie do Gymnasio de Limoeiro.

Sob a presidencia do professor Antonio Villaça, lente de Historia da Civilização, acompanhado do padre director, d. Laudelina Camara e padre Octavio Aguiar, essa turma de estudantes limoeirenses irá áquella capital, juntar o util ao agradavel visitando os pontos historicos daquelle Estado.

VIAJANTE — Viajou no dia 21 do mez proximo passado para a capital do paiz, onde reside, o nosso conterraneo dr. Jeronymo Cavalcanti, engenheiro civil da prefeitura do Districto Federal.

MIES PERNAMBUCO — Ultimamente vêm se realizando na capital do Estado, as apurações parciaes para escolha de Mies Pernambuco.

Na ultima apuração foi vencedora a nossa representante, senhorita Geny Cavalcanti.

Está, pois, Limoeiro de parabens.

JOSE' VIANNA — Retornou a esta cidade, após haver se submettido a uma intervenção cirurgica, num dos hospitaes da capital, o sr. José Vianna, elemento prestigioso em nosso meio social.

O sr. Vianna tem sido muito felicitado por motivo de seu prompto restabelecimento.

ANNIVERSARIOS — Commemorou, no dia 28, seu anniversario natalicio, o dr. Braz Lucena, presidente da Cooperativa local; na mesma data fez annos a senhorita Auxiliadora Miranda, professora no Gymnasio de Limoeiro.

— Fez annos no dia 30 de setembro, o cel. Jeronymo Heraclio, grande fazendeiro e agricultor, neste municipio.

FESTIVAES — No dia 30 de outubro será levada, por elementos da terra, no palco do AURORA, a burleta JAÇANÃ, em beneficio da banda musical 25 DE SETEMBRO.

— P. O. M. — Em beneficio da Obra das Missões realizar-se-á nesta cidade, no proximo dia 24, um grande festival promovido por elementos do programma infantil da P. R. A. 8 juntamente com outros elementos da capital do Estado. Será exhibido nesse dia, o esboço dramatico — CABOCLA DE SEVILHA — de Baptista Cabral, de enredo empolgante.

Seguir-se-á um theatro de variedades de que tomarão parte Paulo Bezerra, Walter Dinistein, Romulo Paiva e outras vozes ainda não ouvidas entre nós.

Será uma noite de arte e de bom gosto que os limoeirenses devem aproveitar.

BANDA MUSICAL 25 DE SETEMBRO — Limoeiro, em materia de musica, era de fazer dó.

Só havia uma e esta mesma não valia nada. Elementos esforçados fundaram, para abandonar depois de mezes, no dia 25 de setembro de 1936, uma banda que recebeu o nome do dia em que se fundou.

Sebastião Falcão, Henrique Rocha e José Firmo tomaram a si a tarefa de elevar a novel aggremiação a um terreno de estabilidade. Venceram. Hoje, a 25 de setembro honra Limoeiro. Destructando prestigio e confiança, resolveram os membros da junta governativa eleger as novas directorias e dar-lhes posse no dia 25 de setembro, passado, com grande solennidade, em sua séde social. Para conhecimento dos leitores, publicamos, abaixo os nomes dos novos directores bem como o programma das festividades que se realizaram:

Directoria de Honra

Presidente — padre Fernando Passos; vice-dito — Julio de Andrade Lima; orador — prof. Antonio Villaça.

Directoria Effectiva

Presidente — Francisco Burégio de Lima; vice-dito — Sebastião Dias Falcão; 1.º secretario — Manoel Cyriaco de Pritto; 2.º secretario — Pedro Celestino de Queiroz; thesoureiro — João Costa; vice-dito — Pedro Revoredo; orador — Severino Evangelista; fiscal — Luiz Moura; director — José Pacheco; vice-dito — Antonio Falcão.

Commissão de Syndicancia

Severino Pereira de Alcantara; Manoel Amorim Guêba; Juvino Gonçalves.

Directoria Feminina

Presidente — sta. Clarice Galiza; vice-dita — sta. Maria de Lourdes Pires; 1.ª secretaria — sta. Maria Baptista; 2.ª secretaria sta. Maria José Ramos; thesoureira — sta. Lourdes Galiza; vice-dita — sta. Maria Andrade; oradora — sta. Erotides Bertine; vice-dita — sta. Maria José Santos; fiscal — sta. Auta Bertine; directora — sta. Zephinha Bezerra.

Commissão de Syndicancia

Sta. Severina Ferreira; sta. Natherela Telles; sta. Josepha Alves da Silva.

Programma

A's 5 horas — Hasteamento do pavilhão com salva de 21 tiros.

A's 10 horas — Comparecimento da Banda e directores á missa.

A's 15 horas — Retreta em frente á séde social.

A's 20 horas — Sessão solenne e posse das directorias eleitas.

A's 21 horas — Soirée dansante offerecida aos convidados.

A's 24 horas — Encerramento das solennidades com salva de 21 tiros.

Flagrante da entrega das taças DIARIO DE PERNAMBUCO e "Commercio de Garanhuns" conquistadas pelos collegiaes dessa cidade que melhor desfilaram nas recentes festas civicas ahi realizadas

BELLA PELLE

Combater Dartros, Empingens, Espinhas, Erupções e todas as molestias da pelle com o uso do

IODOPEPTARSAN (609)

é adquirir pelle assetinada — Energico fortificante e grande depurativo do sangue

ILEGÍVEL

DIARIO SOCIAL

ANNIVERSARIOS

FAZEM ANNOS HOJE:

As senhoras: Rosa Neves, esposa do sr. João Neves; Olivia de Freitas e Silva, esposa do sr. Agnello Silva; Constança Boteiho de Siqueira Cavalcanti, esposa do sr. Arlindo Siqueira Cavalcanti.

Os senhores: Assis Chateaubriand, director dos Diarios Associados; dr. Pedro Velho; Manoel Alves de Souza.

As senhoritas: Zelinda Paz, filha do sr. José Pedro Paz; Iracema Leal; Emilia Pontes, filha da sra. Maria Pontes; Amaryllis Lopes de Barros, filha do sr. Audifax de Barros e de sua esposa, sra. Maria do Carmo de Barros; Maria José do Rego Barros, filha do sr. Pedro do Rego Barros, contador da Empreza Jornal do Commercio S. A., e enteada da sra. Zuleide Faria do Rego Barros.

As meninas: Maria de Lourdes, filha do sr. Severino Barbosa de Oliveira e de sua esposa, sra. Severina Moreira de Oliveira; Eriduice, filha do sr. Manoel Gomes Rocha e de sua esposa, sra. Elvira Assis Rocha.

Os meninos: Irenio, filho do dr. Marcial Costa e de sua esposa, sra. Glanair Albert da Costa; Carmesio, filho do sr. Anezio Dias da Silva e de sua esposa, sra. Carmen Cavalcanti da Silva.

NOIVADOS

— Estão noivos, nesta capital, o bacharelando Gaspar Regueira Costa e a senhorita Palmyra de Hollanda Cavalcanti, filha do sr. Antonio Ribeiro de Hollanda Cavalcanti, já fallecido, e sua esposa, sra. Benigna de Hollanda Cavalcanti.

NASCIMENTOS

— Na residencia de seus paes, á rua da Concordia, 498, nasceu, hontem, a menina Thereza Christina, filha do sr. Antonio Pereira Leal e sua esposa, sra. Maria das Mercês Ribeiro Leal.

BODAS DE PRATA

— Commemora hoje suas bôdas de prata o casal Algiberto Pereira Cabral-Josepha da Silva Cabral.

NOMEAÇÃO

— Acaba de ser nomeado, pelo interventor federal neste Estado, para o cargo de medico de hygiene escolar o dr. Hoel Sette, que obteve ha mezes o 1.º logar no Curso de Saude Publica realizado no Recife.

VIAJANTES

— Procedente do Rio e com destino a Miami, viaja pelo Clipper da carreira o dr. Moacyr Alvaro, que vae representar o Brasil em um Congresso de Ophtalmologia a realizar-se nos Estados Unidos.

— Viajando no Clipper da linha internacional da Pan American Airways, chega hoje á tarde a esta capital, o sr. F. W. Matthay, gerente da The Parker Pen Company, de Janesville, Wisconsin, U. S. A., fabricantes das canetas "Parker".

O sr. Matthay proseguirá viagem amanhã no mesmo avião da carreira com destino ao Rio.

— Procedente do sul, chegou, hontem, o Clipper da carreira da Panair.

Em transito viajam os srs. Gaspar D. Swinson, Laura Neno de Andrade, Maria Laura de Andrade, do Rio para Belém; dr. Moacyr Alvaro, Ernesto Schneider, do Rio para Miami.

Desembarcaram os srs. Theodor Heurf Hermeno e Antonio de Souza Aranha, do Rio e Ruy Galvão Silva, de Bahia.

FALLECIMENTOS

— Falleceu no dia 2 do corrente, ás 17 horas, na residencia de seus paes, á rua de São Paulo, no Arruda, o menino Elpidio Diniz, filho do sr. Manoel Diniz e da sra. Julia Diniz, já fallecida.

O enterramento verificou-se no dia seguinte, ás 16 horas, no cemiterio de Beberibe.

VIDA RELIGIOSA

O DIA DA IGREJA

5 DE OUTUBRO — No dia de hoje se commemoram S. Placido e seus companheiros.

EPISTOLA (Hebr. 10, 32-38) — *Irmãos lembrae-vos porém, dos dias primeiros, nos quaes, depois de serdes illuminados, supportastes grande combate de afflicções; pois que uma parte com opprobios e tribulações fostes feito um espectaculo, e por outra fostes feitos companheiros dos que se achavam no mesmo estado. Porque não só vos compadecestes dos encarcerados, mas soffrestes com alegria que vos roubassem os vossos bens, conhecendo que tendes um patrimonio mas excellente e duravel. Não queiraes, pois, perder a vossa confiança a qual tem a sua grande recompensa porque vos é necessaria a paciencia, para que, fazendo a vontade de Deus, alcanceis o complemento da promessa. Pois ainda resta um poucochinho de tempo, o que ha de vir, virá e não tardará. O meu justo, porém, vive de fé.*

EVANGELHO (Luc. 12, 1-8) — *Naquelle tempo disse Jesus a seus discipulos: Guardae-vos do fermento dos phariseus que é a hypocrisia. Mas não ha cousa encoberta que não se descubra, nem cousa escondida que não se saiba. Porque aquellas cousas que dissestes nas trevas serão ditas á luz; e o que falastes ao ouvido nos cubiculos, será apregoado sobre os telhados. A vós, pois, amigos meus, vos digo: não tenhaes medo daquelles que matam o corpo e depois disto não teem mais o que fazer.*

LAUS PERENNE — O SS. Sacramento está exposto hoje, durante todo o dia, na matriz da Bôa Vista.

FESTA DE SANTA ISABEL, EM CASA AMARELLA

Amanhã serão iniciadas as festas em homenagem á Sta. Isabel, padroeira de Casa Amarella.

A bandeira sairá da residencia da sra. Anclotinéto Meira, á Estrada do Arrayal.

O dia da festa será no proximo 16.

MATRIZ DA PAZ

Hoje, primeira quinta-feira do mez, na missa mensal da Archiconfraria do Coração Encharistico haverá a primeira communhão das creanças do Grupo Amaury de Medeiros.

Comparecerão á mesa eucharistica 40 neo-commungantes e muitas renovantes. A' noite, ás 19 horas, haverá a Hora Santa, promovida pela mesma associação.

BROADCASTING

NA ONDA...

Cumprindo uma "sentença" do chronista, Zorilda Castellar falou sobre a sua carreira artistica.

Zorilda está incluida entre os que tiveram de vencer uma porção de obstaculos para chegar ao ponto que ora attingiu.

A sua vocação foi "descoberta" nos festivaes escolares, onde sempre collaborou como figura destacada e imprescindivel. O tempo positivou a sua inclinação pela arte e por insinuação dos seus admiradores "fugiu", certa até a P. R. A. 8, onde se submetteu a um "test".

A opposição da familia foi, afinal, vencida á força da sua perseverança e ella fez, pouco tempo mais tarde, a tão ambicionada estréa, conquistando, logo os radio-ouvintes da terra.

Enthusiasmada pelas musicas americanas, resolveu, um dia, "fazer-se" Leila Maria, para tentar a interpretação de "fox-trots". Os "fans" e a critica não concordaram com a "naturalização" e Zorilda voltou a ser brasileira; para amar ainda mais os sambas expressivos que somente no Brasil se sabe fazer.

Agora, como sempre, ella tem o pensamento voltado para o sul. Sonha com o nome nos theatros e nos programmas das emissoras do Rio e de São Paulo e quando lembra que teve nas mãos — e renunciou — um vantajoso contracto com a Mayrink Veiga, fica com os olhos cheios de tristeza, lamentando não poder encurtar as distancias.

E assim é Zorilda, que, longe do microphone durante varios mezes, ahi está novamente reconquistando os admiradores que a longa ausencia dispersou e mais disposta que nunca a reaffirmar o seu prestigio.

* *

O anniversario da P. R. A. 8 será commemorado a 16 do corrente.

Sobre o programma a ser transmittido nesse dia, falaremos com todos os detalhes ainda esta semana.

Desde já, podemos assegurar aos leitores que Nelson Ferreira está fazendo questão de deixar os radiophilos da terra desejando para a nossa emissora... um anniversario todos os dias.

WALDO

RADIO CLUB DE PERNAMBUCO

Programma para hoje:

11 horas — Programma do almoço — Supplemento musical com gravações offerecidas pela Casa Odeon. 11.45 — Jornal da manhã da PRA-8. 12.00 — Hora certa — Continuação do programma do almoço. 14.00 — Intervallo. 15.00 — Radio Educação. 15.15 — Programma da tarde — Gravações seleccionadas. 16.00 — Gravações populares. 17.00 — Intervallo. 18.00 — Programma do jantar — Gravações escolhidas. 18.45 — Jornal da tarde da PRA-8. — PROGRAMMA DE STUDIO — 19 horas — Quarto de hora com Denize Avany. 19.15 — Quarto de hora com Clovis Paiva. 19.30 — Recita de violino por Danio Parizot. 19.45 — Quarto de hora com Creusa de Barros. 20.00 — Hora do Brasil. 21.00 — Quarto de hóra com Manezinho Araujo, patrocinado pelos productos marca Peixe. 21.15 — Quarto de hora com a Orchestra de Salão, sob a direcção do maestro Caparrós. 21.30 — Nota do dia. 21.35 — Quarto de hora com Denize Avany. 21.50 — Quarto de hora com Clovis Paiva. 22.05 — Quarto de hora com a Jazz da PRA-8, sob a direcção de Nelson Ferreira. 22.20 — Programma com Creusa de Barros. 22.30 — Minuto internacional da PRA-8. 22.31 — Quarto de hora com o violonista José do Carmo. 22.50 — Ultimas noticias sobre a situação européa, retransmittidas directamente de Londres. 23.00 — Bôa noite.

PROGRAMMA DE PARIS MUNDIAL
Estação radio-diffusora do governo francez

C. O.: 25 m. 24 — 11.885 Kc.
25 m. 60 — 11.718 Kc.

HOJE

0. — Musica em discos.
1. — Noticiario em francez. Cotações dos productos coloniaes. Cotações da Bolsa.
1.20 — Noticiario em Hespanhol.
1.35 — Noticiario em Portuguez.
1.50 — Musica em discos.
2.15 — Fim da Emissão.

BRITISH BROADCASTING CORPORATION

A *British Broadcasting Corporation* irradiará hoje, para a America do Sul, o seguinte programma:

20.20 horas — *Cartas na mesa* — Troca de idéas sobre as noticias do dia, por pessôas vindas de differentes partes do Imperio Britannico, em inglez.
20.40 — Recital pelo tenor Francis Russell.
20.00 — *Hoodoo Ship!* — Historico do navio *Great Eastern* por Nell Tuson. Apresentação de Howard Rose.
21.40 — Noticiario em inglez.
21.45 — *Signal horario de Greenwich.*
22.00 — Big Ben. Recital de Musica para dois pianos, por Doris Hardcastle e Denis Murdoch.
22.30 — Big Ben. Noticiario em hespanhol e notas semanaes sobre o Mercado de Linhaça.
22.45 — Noticiario em portuguez e notas semanaes sobre o mercado dos derivados do Algodão.
23.00 — Big Ben. Fim da transmissão.

PRINCIPAES PROGRAMMAS DAS ESTAÇÕES RADIO-EMISSORAS DE ONDA CURTA NOS ESTADOS UNIDOS DA AMERICA DO NORTE

HOJE

Hora	Descripção	Cidade	Letra	Kcs.	Mets.
11.55	Press-Radio News	Boston	W1XK	9.570	31.3
13.45	Viennese Ensemble	Schenectady	W2XAD	21.500	13.9
18.00	Club Matinee, variety program	Chicago	W9XF	6.100	49.1
19.30	The Concert Master	Schenectady	W2XAD	15.330	19.5
		Schenectady	W2XAF	9.530	31.4
19.45	Rakov's Orchestra	Chicago	W9XF	6.100	49.1
20.30	Daily Sports Column	Chicago	W9XF	6.100	49.1
21.00	Sketch in Spanish	Schenectady	W2XAF	9.530	31,4
21.45	A. Zalamea, News in Spanish (SA)	New York	W2XE	11.830	25.3
22.00	Portuguese Period (SA)	New York	W3XAL	17.780	16.8
22.30	Paul Whiteman's Orchestra	Philadelphia	W3XAU	6.060	49.5
24.00	Kay Kyser's Musical Klass and Dance	Schenectady	W2XAF	9.530	31.4
24.00	English Period (SA)	New York	W3XAL	6.100	49,1
24.30	Edgar A. Guest & Frankie Masters' Orchestra	Philadelphia	W3XAU	9.590	31.2
1.30	Gene Krupa & His Orchestra, dance music (SA)	New York	W2XE	6.120	49.0

OUÇAM A

RADIO TUPI

do RIO DE JANEIRO

1.280 Klc. —— P. R. G.-3 —— 10 Kw.

MUNDO DE LUZ E SOM

PARQUE

WALT DISNEY

BRANCA DE NEVE E OS SETE ANÕES

(*Snow White And The Seven Dwarfs*)

"Branca de Neve" é uma obra prima, a obra prima do "maior poeta do seculo XX". Todos os recursos do velho cinema surgem palpitantes e renovados nessa "animação" da historia de Grimm. "Close ups", "shorts", ou "bigs" ou "longs", tomadas de angulos, aquillo que é rigorosamente technico, desde a distribuição do som até o cuidado pelo detalhe que, feita a "Snow White para ser a mais bella entre todas as creações disneyanas? Estamos deante de um film que é a consagração maxima do "animado", e que é acima de tudo a gloria do homem que o idealizou.

Mas o que esse maravilhoso colorido representa para a sensibilidade do espectador, é uma porta larga para as emoções que escapam ao diario, um contacto com aquelle mundo intimo onde se resguardam alguns sonhos perdidos na longinqua infancia. A historia da princezinha é a que ouvimos ou lemos nos primeiros annos. Voltando agora, volta enriquecida de imaginação e poesia, actuando mais impressivamente. E' como se Disney e Grimm se dessem as mãos para, nessa infancia do desenho animado, realizar uma obra de maturidade, de antecipação. A velha historia de hontem sendo contada na linguagem de amanhã. Substituindo ao amargo e inquieto dos destinos humanos, o que ha eterno na "imperecivel creança". Readmittindo o individuo na posse de um "eu" que se admittia em frangalhos e que se constata integro, absoluto e virgem pela taumaturgia desse demiurgo incomparavel que fez de "Branca de Neve" o "Poema e a Obra Prima do Cinema. — L.

O BRASIL E A COPA DO MUNDO

O Ideal começará hoje a exhibição da reportagem apanhada pela firma Pontes Irmãos, sobre os jogos em que o Brasil tomou parte contra a Polonia, a Tcheco-Slovaquia e a Italia, para a disputa da Copa do Mundo.

TIGRE DE BENGALA, SABBADO NO ENCRUZILHADA

Um grande circo, animaes de todas as especies, Satan (o tigre amestrado), trapezistas eximios, clows impagaveis e um homem louco de odio e paixão, veremos na producção da Warner First que o Encruzilhada exhibirá a partir do proximo sabbado.

Tigre de Bengala é um original romance de amor, vivido em um monumental circo, verdadeiro zoo-ambulante, e tem nos principaes interpretes Barton Mac Lane e June Travis.

Tigre de Bengala é uma producção de enredo differente que a Warner First reserva para mais um successo nos seus lançamentos no Encruzilhada, a partir do sabbado, 8 do corrente.

CARTAZ DO DIA

PARQUE — "Branca de Neve e os Sete Anões", de Walt Disney, desenho de longa metragem em technicolor.

MODERNO — "A mulher que amou demais", da Alliança, com Pola Negri.

ROYAL — "Apaga a lua", da Paramount, com Eleanore Whitney e Charles Rugless.

POLYTHEAMA — "Nas sombras da paixão" e "Terror das planicies", producção da R.K.O.

IDEAL — "O Brasil na disputa da Copa do Mundo" (Jogos contra a Polonia, a Tcheco Slovaquia (empate e desempate) e a Italia).

S. JOSE' — "Accusada", da United, com Dolores del Rio e Douglas Fairbanks Jr.

ENCRUZILHADA — "Caverna dos phantasmas", do Programma Lecofi, com Kermit Maynard, e "Cupido e a secretaria", da Paramount, com Bing Crosby e Joan Bennett.

TORRE — "Café Metropole", da 20th Century Fox, com Loretta Young.

ELDORADO — "A grande conflagração mundial" (A guerra da Italia — 1914 a 1918).

REAL — "Os tres padrinhos", da Metro, com Chester Morris.

GLORIA — "Capitão Blood", da Warner First, com Errol Flynn.

Educação e Instrucção

DEPARTAMENTO DE EDUCAÇÃO

Cooperativismo escolar

A fundação de cooperativas escolares, nos varios grupos da capital, tem uma alta finalidade educativa e economica. Educando a creança para a vida, predispondo-a a vencer as difficuldades que a cercarem e formando, no seu espirito, a convicção de que a previdencia e a solidariedade humana são dois factores decisivos de victoria e de progresso, o cooperativismo escolar representa o complemento de uma obra pedagogica orientada dentro do realismo da vida.

Educar é ensinar a viver, é mostrar ao educando a estrada do futuro com todos os empecilhos e difficuldades que possam surgir, ensinando, ao mesmo tempo, os meios efficazes e certos de realizar a vida dentro dos principios do auxilio mutuo e da solidariedade.

Nesse sentido, é que o Departamento de Educação vem animando, ha alguns mezes, o cooperativismo nos grupos e estabelecimentos de ensino, o que é uma solução racional e humana para as difficuldades da nossa vasta e pobre população escolar.

Recentemente, o Departamento de Assistencia ás Cooperativas, vindo ao encontro do Departamento de Educação, traçou directrizes technicas ao cooperativismo escolar.

Agindo em commum accordo, os dois Departamentos empreendem, nesta hora, uma obra de amparo aos alumnos das nossas escolas primarias, fundando cooperativas, disseminando-as, tanto quanto possivel. Os resultados já se fazem sentir os mais animadores. O material pedagogico está sendo adquirido com uma percentagem de abatimento verdadeiramente apreciavel. Além disso, a cooperativa, estabecendo habitos associativos e dando ao alumno uma norma economica de vida, realiza a sua finalidade educativa. E' o que se tem podido observar nas reuniões realizadas no Grupo *Sigismundo Gonçalves*, onde funcciona, com resultados incontestaveis, a primeira cooperativa escolar do Estado, nos novos moldes estabelecidos pelos Departamentos de Educação e de Assistencia ás Cooperativas.

Esse movimento obedece á orientação do secretario do Interior e do secretario da Agricultura, os quaes auxiliarão o cooperativismo escolar com verbas das respectivas Secretarias, na importancia de vinte contos de réis, importancia destinada á movimentação das cooperativas nos grupos da capital.

Até o dia 10 de novembro proximo, a Secretaria do Interior terá inaugurado cooperativas escolares em todos os grupos escolares do Recife, incremetnando, em seguida, o movimetno no interior do Estado.

ESCOLA NORMAL

A Escola Normal vae realizar diversas festas commemorativas da descoberta da America, no proximo dia 12.

Haverá conferencia sobre a data, tendo accieto o convite que lhe foi feito nesse sentido o prof. Estevão Pinto.

Será apposto com solennidade, no salão de honra, o retrato do presidente da Republica. A cargo do orfeão escolar estarão alguns numeros de arte.

No mesmo dia serão inaugurados diversos melhoramentos introduzidos na sala-ambiente de Historia da Civilização.

GYMNASIO PERNAMBUCANO

A thesouraria do Gymnasio Pernambucano avisa aos paes ou responsaveis pelos alumnos que está recebendo a 3.ª prestação da taxa de frequencia.

O periodo para satisfazer esse pagamento termina a 15 do corrente.

CURSO SOBRE ALIMENTAÇÃO INFANTIL NA MATERNIDADE DO RECIFE

O "Sector de dietetica infantil" da Maternidade do Recife, iniciará um curso sobre alimentação infantil com a finalidade de vulgarisar e incentivar o estudo da alimentação que representa um dos factores principaes na saude da creança. As aulas terão inicio no dia 15 do corrente, estando abertas as matriculas desde hoje na secretaria da Maternidade. O curso será dado pelo prof. Selva Junior e o dr. Luiz Landen, incumbido do sector de dietetica infantil. Com esta iniciativa espera a Maternidade do Recife, despertar as attenções para o importante problema alimentar da creança pernambucana. Estão sendo convidados professoras, mães, estudantes, enfermeiras e todas as pessôas que se interessam pelo assumpto.

DEPARTAMENTO DE EDUCAÇÃO

Realizar-se-á no dia 17 do corrente, na Escola Technico Profissional Feminina, o concurso para provimento da cadeira de modelagem e desenho profissional, na mesma Escola.

A inscripção encerrou-se no dia 30 de setembro, tendo se inscripto as seguintes candidatas: Euridice de Salles Pereira, Luiza Ribeiro, Aurora de Lima e Maria do Carmo Figueiredo Ferraz.

DR. CARDOZO DA SILVA
CIRURGIA GERAL — VIAS URINARIAS — GYNECOLOGIA
Consultorio: Arranha Céo da Pracinha — 6.º andar.
Phone: 6949 — Das 15 horas em diante.

O MENOR annuncio, no MELHOR jornal, implica no MAIOR reclame.

HA UM SECULO

O que o DIARIO DE PERNAMBUCO publicava no dia 5 de outubro de 1838

ESCRAVOS FUGIDOS

A 3 de setembro fugio um escravo crioulo de 25 a 28 annos, de nome Ricardo, boa estatura, espadaudo, bem feito e sem barba, olhos afumaçados, falla grossa e descançada, tem nos feitos una secatris pequena de uma euchada que forma um pequeno botão; pernas um tanto finas e alguma coisa arquiadas; tem os pes pequenos, e os dedos dos mesmos curtos que parecem aparados: Os apprehendedores entreguem-no, nesta praça a Joaquim da Silva Castro; rua do Crespo D. 2 na Comarca de Nazareth, a Francisco Gomes de Araujo e Vasconcellos ou a seu Snr. João d'Andrade Lima e Azevedo no engenho de Marotos Freguezia de Tracunhaem que serão generosamente recompençado.

COMPRAS

Um selim usado, que ainda esteja em bom uzo: na rua da cadeia velha fabrica de chapeus D. 14.

— Uma negrinha de 8 a 10 annos de idade; bem educada e propria para se applicar a costura: na praça da Independencia n. 3, ou annuncie.

— Um ou dois jogos de mangas de vidro lizas, que sejão largas para baixo; quem tiver annuncie.

— Uma besta parida: na rua da Aurora n. 9.

— Escravos de ambos os sexos, de idade de 10 a 30 annos: na rua das Agoas verdes sobrado D. 26 defronte do consistorio de S. Pedro.

AVIZOS DIVERSOS

Constando ao abaixo assignado, que algumas pessoas nesta Praça se achão mordidas, ou mesmo, que participarão da baba d'hum preto, que acaba de ser victima do maior terrivel dos males (a hydrophobia, a que vulgarmente se chama damnação), as quaes pessoas talvez ignorem, que a mãi do annunciante, e mesmo este conserva a receita particular, com que o finado Cirurgião Joaquim José da Fonseca, marido da mãi do annunciante curava as pessoas, que sofrião mordeduras de animaes, ou pessoas damnadas, sem que huma só das que tem tomado o indicado remedio tenha perecido desse mal; e isto no decurso de quasi quarenta annos, em que se tem feito a applicação do dito remedio, sempre com feliz resultado: faz o presente annuncio para chegar ao conhecimento de todos, a fim de que aquellas pessoas, que se quizerem utilizar do sobredito remedio, o procurem com tempo, pois que não convem deixar passar muito tempo; dirigindo-se para esse fim a Cidade de Olinda em caza do Padre Miguel do Sacramento Lopes Gama, Tio do annunciante, e com quem este mora, e sua mãi; ou á rua do Caldeireiro, no fundo da Igreja dos Martyrios, casa da quina, de rotulas encarnadas, confronte quasi ao lampião, onde o annunciante assiste quando vem a esta Praça.

João Sergio Cesar d'Andrade

SERVIÇO PUBLICO

INTERVENTORIA FEDERAL

Telegrammas recebidos pelo interventor federal no Estado:

DE FORTALEZA — Tenho honra communicar v. excia. que, visando dotar Ceará Inspectoria Trabalho capaz realizar, com pleno exito, execução leis sociaes vigentes, serão inauguradas, no proximo dia 12 corrente mez, novas installações esta repartição, sendo que parte primordial solennidades consistirá apposição retrato presidente Republica. Tomando conhecimento alludida homenagem ao chefe governo nacional, classes conservadoras e trabalhistas, representadas unanimidade syndicatos patronaes e de empregados, enviaram esta inspectoria fundamentado requerimento em que, proclamando sentido historico actuação presidente Vargas, frente destinos nacionalidade, dotando Brasil legislação social capaz assegurar tranquillidade progresso querida Patria, solicitaram-lhes fosse permittido solidarizarem-se justas manifestações chefe Nação. Mesmo tempo, num preito justiça ao patriotismo e capacidade realizadora da culta penetrante intelligencia de Agamemnon Magalhães, que cooperando grande presidente Getulio construiu importante parcella monumento direito trabalhista Brasil, requereram consentimento para fazer apposição do retrato do grande ministro na séde desta repartição. Tendo sido por mim deferido, com a approvação do sr. ministro Waldemar Falcão o patriotico requerimento das classes productoras do Ceará, apraz-me ter a honra de convidar v. excia. a se fazer presente ás solennidades com que serão inauguradas as novas installações desta I. R., ao mesmo tempo, receber demonstrações de sympathia e admiração com que as classes productoras cearenses cercam a pessôa de v. excia. Saudações. — (a) Luis Mezavila, inspector.

DO RECIFE — Agentes recebedores xarque se congratulam vossencia novo regulamento imposto vendas consignações que veiu demonstrar alto espirito justiça que preside actos actual governo e comprovar o que vossencia declarou discurso posse de que portas palacio estavam abertas todos necessitassem justiça. Sentimo-nos no dever de realçar reconhecimento nossos direitos pelo qual lutamos periodo anterior regimen vigente sem obter justiça. O Estado Novo porém o reconheceu. Respeitosas saudações. — (a) Amaral e Silva, por si e pelos demais agentes.

DE NAZARETH — Apraz-me communicar v. excia. arrecadação deste municipio até esta data 140:820$000 contra 118:131$900 em 1937. Attenciosas saudações. — (a) José Vieira Vasconcellos, prefeito.

O interventor federal no Estado assignou hontem os seguintes actos:

nomeando, de accordo com a proposta feita ao secretario do Interior pelo juiz de Direito da comarca de Limoeiro, major Raymundo de Moraes Costa para exercer o cargo de adjunto de promotor publico do termo de João Alfredo, actualmente vago;

de accordo com a legislação em vigor, a professora Eclide Mello, approvada em concurso, para reger a cadeira n. 43, quarta entrancia, localizada na Escola Pinto Damaso, na capital, presentemente vaga, em virtude da exoneração, por abandono do emprego, do professor João Hermenegildo do Nascimento Silva;

de accordo com a proposta feita ao secretario do Interior pelo juiz de Direito da comarca de Floresta dos Leões, Edilasio Jeronymo de Sant'Anna para exercer o cargo de adjunto de promotor publico da referida comarca, actualmente vago;

tendo em vista a proposta feita ao secretario do Interior pelo juiz de Direito da comarca de Floresta dos Leões, José Januario da Silva para exercer o cargo de 2.º substituto preparador de juiz de Direito da referida comarca, actualmente vago, devendo o mesmo servir por dois annos, a contar do compromisso, de accordo com o art. 5.º da lei n. 2089, de 18 de agosto de 1930;

de accordo com a proposta feita ao secretario do Interior pelo juiz de Direito da comarca de Petrolina, Leonardo Vieira Medrado para exercer o cargo de adjunto de promotor publico do termo de Bôa Vista, actualmente vago;

a professora Luciola Marinho Trigueiro para reger a cadeira n. 17, primeira entrancia, localizada em Santa Maria, do municipio de Belmonte, presentemente vaga, em virtude da remoção da professora Maria de Lourdes Nilo Morcourt;

exonerando, a pedido, o bel. Pythagoras Ipiranga de Souza Dantas do cargo de promotor publico da comarca de Bom Conselho e nomeando para exercer o referido cargo o bel. Moacyr da Costa Gomes, que fica exonerado, tambem a pedido, do cargo de juiz municipal do termo de Cabrobó;

tendo em vista que o professor João Hermenegildo do Nascimento Silva, da cadeira n. 43, quarta entrancia, localizada na Escola Pinto Damaso, convidado por edital da Secretaria do Interior a reassumir o exercicio do cargo, de que estava afastado ha mais de trinta dias, não attendeu ao convite nem solicitou qualquer providencia para salvaguarda dos seus interesses por abandono do emprego, de accordo com a legislação em vigor;

promovendo a professora Ida Philippa Jonhson, da cadeira n. 43, segunda entrancia, localizada na séde do municipio de Buique, para a de n. 164, terceira entrancia, localizada no Grupo Escolar Ruy Barbosa, na séde do municipio de Pesqueira, vaga em virtude da jubilação da professora Maria Lucia Correia da Silva;

a professora Laura Josepha Bezerra, da cadeira n. 10, primeira entrância, localizada em Mocambos, do municipio de Aguas Bellas, para a de n. 43, segunda entrancia, localizada na séde do municipio de Buique, vaga em virtude da promoção da professora Ida Phillippa Jonhson.

DECRETO

O interventor federal no Estado assignou hontem o seguinte decreto:

O interventor federal no Estado, tendo em vista a representação que lhe foi feita pelo secretario da Viação e Obras Publicas e

considerando a necessidade de prover os serviços extraordinarios de conservação e melhoramento do Porto, taes como a montagem da ponte de carvão, além da reconstrucção do cáes, em pontos damnificados e outros trabalhos de caracter urgente;

considerando que a receita arrecadada pelas Docas, com a sua industrialização e providencias de ordem administrativa, tomadas, no actual governo, apresenta no corrente exercicio, um superavit de seiscentos contos de réis (600:000$000);

considerando que a orientação do governo é a applicação de saldos orçamentarios em serviços reproductivos, decreta:

Artigo unico — Fica aberto o credito especial de trezentos contos de reis (300:000$000), para occorrer aos pagamentos de material adquirido para a Directoria de Docas e Obras do Porto do Recife, correndo estas despezas pelo saldo orçamentario já apurado no corrente exercicio".

O interventor federal, por decreto de hontem, approvou o Regulamento da Secretaria do Interior, revogando-se as disposições em contrario.

SECRETARIA DO INTERIOR

O secretario do Interior assignou hontem as seguintes portarias:

removendo a professora Maria de Lourdes Nilo Moucourt, da cadeira n. 17, primeira entrancia, localizada em Santa Maria, do municipio de Belmonte, para a de n. 10, igual entrancia, em Mocambos, do municipio de Aguas Bellas, fazendo-se no respectivo titulo a devida apostilla, sem mais onus;

nomeando uma commissão composta dos professores da Escola Normal conego Henrique Xavier de Farias, Ruy de Aires Bello e Gilberto Fraga Rocha, para organizarem um projecto de regulamento da mesma Escola.

SECRETARIA DE VIAÇÃO E OBRAS PUBLICAS

Renda da Directoria de Docas e Obras do Porto — Dia 1 — 7:300$900; dia 3 — 31:844$400; total — 39:145$300.

Renda da Directoria de Saneamento do Estado — Dia 1 — 2:046$900; dia 3 — 19:188$600; total — 21:235$500.

DELEGACIA FISCAL

Estão sendo convidados a comparecer á secretaria da Delegacia Fiscal em Pernambuco, afim de tratar de assumpto que lhe interessam, as seguintes pessôas:

Joaquim Souza Netto, Hermenegildo V. Albuquerque, Thereza Ribeiro de Amorim, Antonio Leonardo Rodrigues, Josepha Petronila de Souza, Eugenio Cardoso Ayres, Maria do Carmo Montenegro, Augusto Genuino A. Galvão, Augusto Roberto da S. Camara, Aristheu Duarte, Abilio Alves Martins, Miquelina Evin, Manoel Vaz Coutinho, Luiz Pimentel Ribeiro, Celecina Pereira Barbosa, Normanda Carneiro da Silva, Laura F. Maia, Joaquim Augusto Pinheiro, Maria Dolores Gomes, Feliz Francisco de Lyra, João Ansberto Lopes, Alexandre Esteron, Alfredo Damasio Motta, Paulino Gomes de Lima, Agostinho Oliveira Rodrigues, Maria Pires Pedrosa Lima, José Francisco Vilares, Isaac Markman, Hercilia B. Bandeira R. Mello, José Pereira dos Santos, Aurita de Fatima Ferrão, Seixas Irmãos & Cia., Companhia de Caridade, dr. Artenio Tavares da Silva, Caetano Gomes de Sá.

RECEBEDORIA

Está sendo convidado o sr. Pereira Dias a comparecer ao gabinete do director da Recebedoria do Estado, afim de prestar esclarecimentos em torno de

(CONCLUE NA 8ª PAGINA)

Concurso de musicas para o Carnaval de 1939

Communicam-nos:

"Como nos annos anteriores, no sentido de conservar e intensificar a musica puramente pernambucana, a Federação Carnavalesca e Radio Club de Pernambuco, premiará as tres melhores composições do carnaval de 1939, dentro das seguintes bases:

1ª — Fica aberto um concurso de musica carnavalesca para composições ineditas de frêvo, frêvo-canção e maracatú.

2ª — O autor da melhor composição de cada genero terá direito ao premio de 1:000$000.

3ª — Os candidatos a premio inscrever-se-ão até 31 de outubro corrente na séde da Federação Carnavalesca, entregando sua composição escripta para piano e para banda ou orchestra-jazz: sendo frêvo piano e banda; sendo frêvo-canção, piano e orchestra-jazz; sendo maracatú, piano e instrumentos determinados pelo autor.

4ª — Não serão acceitas as musicas de carnavaes anteriores.

5ª — Poderão ser aproveitados motivos de folk-lore musical.

6ª — Uma commissão julgadora, designada pela Federação e pelo Radio Club, seleccionará as melhores composições de cada genero e promoverá a divulgação destas pelo Radio Club, sem preferencias.

7ª — Aos autores e a seus amigos cabe, pelo modo que entenderem — gravando-as, imprimindo-as, destribuindo-as pelos clubs, reservado igual direito á Federação e ao Radio Club — divulgar as composições seleccionadas.

8ª — Em caso de impressão pela Federação, terá o autor direito a cincoenta exemplares gratuitamente; vice-versa, entregará o autor, gratuitamente, cincoenta exemplares á Federação. Em caso de gravação, precederá accordo do autor, do gravador e dos promotores do concurso, submettendo-se que fica transferida á Federação metade dos direitos autoraes das musicas premiadas.

9ª — Não serão restituidos os originaes das musicas inscriptas, tenham ou não sido seleccionadas.

10ª — O julgamento definitivo para entrega dos premios de que trata a clausula 2ª será feito depois do carnaval, pela maneira que os promotores do concurso indicarem, ficando claro, desde logo, que não será admittido o processo de coupões.

11ª — Não terá direito a premio o compositor cuja musica não tenha sido seleccionada de accordo com as bases deste concurso."

O JAPÃO CONTRA A S. D. N.

TOKIO, 4 (H.) — O governo japonez resolveu não mais collaborar com os orgãos technicos da S. D. N. e adoptar medidas de represalia contra o paiz que recorrer ás sancções.

O termino da praça do Grande Hotel

NÃO FORAM INTERROMPIDOS OS TRABALHOS

Communicado do gabinete do prefeito: "As suggestões da imprensa são sempre recebidas com especial agrado.

Sobre o appello do "Jornal do Commercio", quanto ao termino da praça do "Grande Hotel", a Prefeitura tem a declarar o seguinte:

Aguardava que a Recebedoria desoccupasse o Posto Fiscal ali existente afim de demolil-o e concluir a calçada e abalaustrada.

O canteiro da parte posterior e o que confina com a praia de Santa Rita serão ultimados, em caracter definitivo, logo que a Tramways installe a illuminação já autorizada para os mesmos.

Ante-hontem foi inaugurada a illuminação do monumento aos aviadores portuguezes, feita com reflectores e cujo resultado foi o mais satisfactorio.

Fica assim evidenciado que a Prefeitura não parou os serviços ali iniciados, com o melhor interesse, e não interromperá nenhum, em face do criterio e observação com que projecta e orça todos os serviços municipaes".

DR ALTINO VENTURA
CLINICA DE OLHOS
Imperatriz, 107-1.º and.
Das 15 ás 18 horas

Interrompido o trafego na ponte de Vasconcellos, em Jaboatão

A Directoria de Viação, Obras Publicas e Officinas está avisando que a partir de hoje o trafego de vehiculos não será permittido pela ponte de Vasconcellos, no municipio de Jaboatão, durante o periodo de dez dias.

GRANDE PEREGRINAÇÃO AO

SANTUARIO DE N. S.ª APPARECIDA

por occasião da festa de

CHRISTO REI

e do

DIA DA ACÇÃO CATHOLICA

Encantador programma de passeios terrestres visitando SANTOS, SÃO PAULO, RIO DE JANEIRO

Viagem maritima pelo confortavel vapor

"ARATIMBÓ"

Partida de Recife — 13 de Outubro 1938

PREÇO — TUDO INCLUIDO — Rs. 1:500$000

Folhetos e demais informes com:

D. Maria da Gloria Wanderley — Rua Imperatriz, 260

Para melhores detalhes, inscripções, etc., com:

EXPRINTER
Avenida Rio Branco, 57
Caixa Postal 1502
RIO DE JANEIRO

EXPRINTER
Carlos Ribeiro de Salles
c/ JOHN A. THOM
Avenida Barbosa Lima, 85-1.º
FONE n.º 9162 — RECIFE

SPORTS

O NAUTICO E O GREAT WESTERN VÃO INICIAR, DOMINGO, O 2.º TURNO DO CAMPEONATO PERNAMBUCANO DE FOOT-BALL

Inicia-se no proximo domingo, o segundo turno do campeonato pernambucano de foot-ball. Ha cerca de quinze dias que se não disputam provas pebolistica de campeonato. Fazia-se preciso organizar a tabella e a ausencia do **America** tornava-se um entrave. Felizmente, com um atrazo, apenas, de oito dias, tornou-se possivel a confecção do programma de jogos, que indica para domingo, o encontro entre os filiados Great Western e Nautico.

—

A turma dos ferroviarios encontra-se em bôas condições technicas, treinada e com o necessario repouso.

Chega-se a dizer, por isto que no turno a se iniciar, o quadro do **Recha** vae apparecer, dando por isto mesmo muito trabalho aos seus rivaes.

—

O "Nautico" vae apresentar um team completamente transformado. Cabelli vem estudando os amadores alvi-rubros e está os collocando nas suas devidas posições. Estamos certos que o quadro do veterano não apparecerá agora; mas, os seus grandes dias virão.

JOCKEY CLUB DE PERNAMBUCO

Resultado da inscripção para a corrida a realizar-se domingo proximo, no Prado da Magdalena:

PAREO — 1.500 metros — Favorita — Negus — Harpa — Francezinha.

PAREO — 1.500 metros — La Valete — Dalva — Primavera — Léa.

PAREO — 1.300 metros — Andayá — Fuxico — Taperoá.

PAREO — 1.100 metros — D Querido — Maracatu' — Condor — Ha quem lhe diga — Violino.

PAREO — 1.150 metros — Quero Ver — Navalha — Jurissaca — Mucuripe.

OS JOGOS NOS SUBURBIOS E NO INTERIOR

Afogados de Ingazeira reorganiza a sua aggremiação desportiva — A noticia da proxima realização do campeonato inter-municipal desperta o enthusiasmo dos "sportmen" locaes — "Miss Palmares" inaugurará a nova praça de sports de sua terra — Ainda os jogos do ultimo domingo

A divulgação do proximo campeonato inter-municipal de **foot-ball**, promovido pela **Federação Pernambucana de Desportos**, vem incentivando, de maneira extraordinaria, os sports no interior do Estado.

Em Afogados de Ingazeira, no alto sertão de Pernambuco, acaba de ser reorganizado o **Centro Sportivo Afogadense**.

A iniciativa partiu dos srs. Newton Cesar Lima e Julio Soares Filho, que conseguiram congregar os moços da cidade para a reorganização do **Centro**, que, ha tempos, fôra grande factor de animação dos sports locaes.

Em breves dias, o **Centro Sportivo** fará a inauguração de sua séde social, com uma festa offerecida á sociedade afogadense.

"Miss Palmares" inaugurará

Palmares terá, por estes dias, a inauguração solenne de sua praça de sports.

A directoria do club local estava somente esperando o regresso da senhorita Niedja Varejão, representante da cidade ao certamen da **Mais Linda Joven do Brasil**, promovido em todo o paiz pelos **Diarios Associados**, para a realização do **baptismo** do seu stadium.

O bacharelando Arlindo Maciel, director do club, está providenciando para que a festa da inauguração se revista do maximo brilhantismo.

Possivelmente, uma agremiação sportiva recifense irá disputar com o "onze" palmarense uma partida de **foot-ball** no dia da inauguração.

Odeon — 4 x C. A. União — 1

No encontro de domingo ultimo, em Afogados, o **Odeon** abateu o **C. A. União**, pela elevada contagem de 4x1.

Os quadros secundarios, desenvolvendo jogo interessante, empataram pelo **score** de 1x1.

Novamente victorioso

A convite do **C. S. da Cia. Portella**, o **Palmeira Uchôa** visitou, domingo, Jaboatão, onde disputou uma partida com o esquadrão local.

Reinou grande animação, apezar das chuvas. Saiu victorioso novamente o forte conjunto da Fabrica de Papel que impoz ao adversario a derrota pela contagem de 3 x 2, num jogo bem disputado.

O Pernambuco triumphante

Na cancha do **Instituto São José**, verificou-se, domingo, um encontro entre as équipes do **Pernambuco** e da **A. A. dos Alfaiate**".

A turma dos alfaiates não poude conter o esquadrão "pernambucano", sendo derrotado por 4x1.

Nos quadros secundarios tambem saiu victorioso o **Pernambuco** por 4x0.

Pelo score de 2x1

Realizou-se, domingo, em Casa Amarella, o encontro amistoso entre o **Arco-Iris** e o **C. S. de Casa Amarella**.

A équipe da Ilha do Leite conseguiu abater o conjunto local pelo **score** de 2x1.

A partida foi bastante disputada, achando-se o campo repleto de torcedores, apezar das chuvas.

A estréa do "Diarbuco" nos campos suburbanos — Jogará domingo com o "Casa Amarella Sport Club

O club "centenario" pisará no proximo domingo os campos suburbanos. Deverá preliar com o **Casa Amarella Sport Club**, no campo deste, no arrabalde que lhe dá o nome.

Fará, assim, o **Diarbuco** a sua estréa nas canchas suburbanas com um gremio de apreciavel actuação nos nossos gramados.

O Cidao Sport Club irá domingo a Morenos

A convite do **Societé**, o **Cidao** campeão da zona sul dos suburbios, fará domingo proximo uma excursão a Morenos.

A sua recepção será festiva por parte dos **sportmen** daquella cidade.

A' tarde, haverá duas partidas amistosas entre os esquadrões dos dois clubs, seguindo-se a recepção na séde do **Societé**.

A directoria do **Cidao** está avisando que haverá ensaio amanhã á tarde, de preparo para a referida excursão.

A reunião preparatoria da A.S.D.T.

Realizou-se, hontem, pelas 20 horas, na séde da **Federação das Classes Trabalhadoras**, uma reunião preparatoria da **Associação Suburbana de Desportos Terrestres**.

Compareceram representantes dos seguintes clubs: **Diarbuco, Planetinha, Atheniense, C. S. de Agua Fria, Goyaz S. Club, C. S. São Jorge, Bomfim A. Club, Athletico Club, S. C. Destemido do Barro, S. Paulo, Cidao, Palmeira Uchoa, Mongy F. Club, S. C. do Pina, Pombal S. Club, Yolanda, Diversional, Farroupilha, Ypiranga Botafogo, Avahy e C. A. União.**

O sr. Fenelon Attico Leite, do **C. S. de Agua Fria**, expoz os motivos da reunião.

Em seguida, falou o sr. Arnaldo Paes de Andrade, do **Planetinha**, e um dos antigos **leaders** da A.S.D.T.

Foi proposta a seguinte directoria, que terá mandato por 30 dias para organização do anteprojecto dos estatutos.

Presidente, Aristophanes Trindade; vice-dito, Arnaldo Paes de Andrade; secretarios, Fenelon Leite e Pedro Sá; thesoureiro Manoel Maia, todos pertencentes a clubs suburbanos.

O comparecimento de representantes de 22 clubs bem demonstra o interesse despertado pela idéa nos meios sportivos dos arrabaldes.

Proximamente, **será convocada** nova reunião.

FOI CASSADO O REGISTRO DE AFFONSINHO

SO' VOLTARA' A VIGORAR, SE O SAO CHRISTOVAO FIZER UMA NOTIFICAÇAO A' LIGA

RIO, 3 (A. M.) — O caso de Affonsinho é o que no momento se encontra mais em fóco.

Como já temos noticiado, o medio do **scratch** brasileiro, não tendo

AFFONSINHO

comparecido nem aos treinos do seu club nem tão pouco ao jogo com o **Vasco**, foi multado na importancia de **600$000**, multa esta que, posteriormente, foi elevada para um conto de réis, em virtude de Affonsinho ainda não ter comparecido para o jogo do **Campeonato de Reservas** com o **Flamengo**.

NOVA COMMUNICAÇAO DO SÃO CHRISTOVÃO"

De todas essas penalidades, o **São Christovão** deu conhecimento á **Liga** e, agora, nova communicação acabe de receber a entidade do club alvo, em que é inteirada de não ter Affonsinho cumprido o seu contracto.

COM O REGISTRO CASSADO

Em face dessa ultima communicação, a presidencia da **Liga** applicou ao **player** o disposto no artigo 69 do **Regulamento Geral**, o qual, prevendo os casos da natureza do presente, determina não só a **prorogação de contracto por tempo igual ao da sua interrupção**, como tambem a **cassação ao registro do jogador emquanto o mesmo não cumprir o compromisso.**

NÃO PODERA' JOGAR SEM A AUTORIZAÇÃO DA "LIGA"

Para que Affonsinho possa voltar a jogar, mistér se torna que o **São Christovão** dirija nova communicação á **Liga**, declarando que aquelle **scratchman** já voltou ao cumprimento de suas obrigações.

TRES CONTOS A' DISPOSIÇAO DO JOGADOR

Em seu officio á **Liga**, o **S. Christovão** scientifica ainda que se encontra á disposição do jogador, na thesouraria do club, a importancia de tres contos de réis, correspondente ao saldo de suas **luvas**.

RUMORES QUE SE CONFIRMAM

Essa ultima parte do officio do club alvo parece vir confirmar rumores que pretendem explicar a origem dos incidentes com Affonsinho e segundo os quaes, como já tivemos ensejo de registrar, o medio teria tomado essa attitude em represalia a não ter sido attendido no dia em que desejou no pagamento de suas **luvas**, essa mesma prestação que já agora está á sua disposição.

GRANDE PROVA CYCLISTICA

EM HOMENAGEM AO "DIA DOS EMPREGADOS DO COMMERCIO"

A directoria do **Cyclo Club de Pernambuco**, associando-se ás festas commemorativas do Dia dos Empregados do Commercio, fará uma grande tarde cyclistica no dia 30 do corrente mez, na praça do Grande Hotel. Deverão começar ás 15 horas as primeiras provas.

A directoria do **Cyclo Club** confiou a organização do regulamento das alludidas provas ao esforçado **sportman** Ernesto da Matta Ribeiro, representante neste Estado da revista **Cyclismo**.

A tarde sportiva constará de oito pareos cyclisticos a saber:

1.ª PROVA — Dedicada aos commerciarios estudantes. — Categoria — Classe aberta. Distancia — 1.800 metros. Revesamento.

2.ª PROVA — Dedicada ao Tiro de Guerra dos Empregados do Commercio (Associação dos Empregados do Commercio). — Distancia — 1.600 metros. Categoria — Classe aberta. Obstaculos — Ovo na Colher.

3.ª PROVA — Dedicada á Faculdade do Commercio. Categoria — Classe aberta. Distancia 1.800 metros — Obstaculos — Bycicletas com um só pedal.

4.ª PROVA — Dedicada ás senhoras empregadas do commercio. Categoria — Juvenil. Idade — 12 a 14 annos. Distancia — 500 metros.

5.ª PROVA — Dedicada ás senhoritas empregadas do commercio. Distancia — 500 metros — Categoria — Infantil. Idade — 8 a 12 annos.

6.ª PROVA — Dedicada ao Banco dos Empregados do Commercio — Distancia — 1.000 metros. Categoria — Corredores dos clubs filiados que ainda não tomaram parte em provas cyclisticas.

7.ª PROVA — Dedicada á Rainha dos Empregados do Commercio. Categoria — Bicyclos. Distancia — 1.800 metros — Tomarão parte as firmas commerciaes Lojas Paulista, Pharmacia Americana e Sabonete Protector.

8.ª PROVA — Dedicada ao Hospital dos Empregados do Commercio. Distancia — 1.800 metros — Categoria — Tricyclos — As firmas commerciaes poderão desde já inscreverem os seus empregados.

A directoria do **Cyclo Club de Pernambuco** já nomeou a commissão de honra composta dos srs.: Inspector geral da Guarda Civil e Inspectoria de Vehiculos. Presidente da Associação dos Chronistas de Pernambuco. Presidente da Associação dos Empregados do Commercio. Presidente do Syndicato dos Empregados do Commercio. Representante neste Estado do Ministerio do Trabalho. Presidente da Federação Pernambucana de Desportos. Presidente da Federação Pernambucana de Cyclismo.

O regulamento official deverá ser publicado nos jornaes desta capital, uma vez que já foi apresentado pelo sr. Ernesto da Matta Ribeiro e approvado pela directoria do **Cyclo Club de Pernambuco**, que fará todos os esforços para que a referida tarde cyclistica alcance o maior exito.

CLUB NAUTICO CAPIBARIBE
Secção de foot-ball

Estão sendo convidados os jogadores abaixo, componentes dos quadros principaes, reservas e integrantes do **team** extra, para o treino a realizar-se amanhã, ás 15 horas, no campo social. A direcção technica do club lembra a todos o jogo official de domingo proximo:

Ozires — Pilombeta — Vadinho — Guilherme — Periquito — Emygdio — Taurino — Zezé — Arthur — Fernando — Wilson — Celso — J. Manoel — Edivaldo — Salsinha — **Oswaldo** — Djalma — Leacir — Joel — Gantois — Aecio — Dinaldo — Raymundo — Bido — Torres — Moab — Elihimas — Dide — Vavá — Heleno — Lapa — Plinio — Dagoberto — Affonso — Juca — Eugenio — Stenio — Alberto — Evaristo — Helio e os demais inscriptos.

Secção juvenil

Estão sendo convidados todos os juvenis do club para o treino a realizar-se hoje, pelas 15 horas, no campo social.

—

Basket-ball

Realiza-se, hoje, o ultimo treino em conjunto para os componentes do 1.º e do 2.º quadros que vão disputar o proximo jogo do campeonato official da F.P.D.

O director solicita o comparecimento dos abaixo designados ás 19 1 2 horas:

Renato — Jacques — Baby — Bandeira — Benoni — Rosaldo — Moraes — Agra — Djalma — Juca — Felinto — Edgard — Virginio — Emygdio — Mariano — Vadinho — Periquito — Louro e os demais inscriptos.

Flagrante feito hontem no Syndicato dos Usineiros no momento em que o sr. Leoncio Araujo, presidente desse orgão de classe, entregava os premios de 1:000$000, 600$000 e 300$000 aos vencedores da 2ª Corrida os Carregadores de Assucar que conquistaram o 1º, 2º e 3º logares

O GRANDE CERTAMEN DE XADREZ

Lourdes Pinto, Milton Ribeiro e De Carli, victoriosos nas competições de ante-hontem

Proseguem disputadissimas as partidas do Torneio Preparatorio promovido pelo **Club de Xadrez do Recife** para classificação dos enxadristas ás provas do Campeonato da cidade. A directoria geral do certamen chamou ás 20 horas de ante-hontem mais 14 concorrentes, cujas partidas vinham despertando o maior interesse.

O encontro que despertou maior sensação, destacando-se egualmente pela violencia e precisão das jogadas, foi o que se feriu entre a srta. Maria de Lourdes Costa Pinto e o Tenente-Coronel Emerson Baniamin, ambos em situação de relevo na tabella de jogos da **Turma Alekhine**.

Venceu a partida a srta. Lourdes Pinto que conquistou assim brilhantemente a 2.ª collocação, na sua turma.

Tenente-Coronel Alipio Faria venceu a Julião R. Luna numa partida que constituiu o maior record de jogadas do presente certamen. O encontro decidiu-se em xeque-mate no 88 lance.

De Carli do **Club Austriaco** e Liborio Freitas, da "Associação dos Empregados no Commercio" registaram expressivas victorias sobre Newton Andrade Bezerra e José Luiz Barros Silva.

O resultado geral das provas de ante-hontem foi o seguinte:

TURMA "MORAES REGO" — Milton G. Ribeiro, Luiz De Carli e Salomão Berenstein venceram, respectivamente a Jorge Johnson, Newton Bezerra e José de Alencar.

TURMA "ALEKHINE" — Maria de Lourdes Pinto, Tenente-Coronel Emerson Benjamin, Julião R. Lima e José L. Barros Silva.

TURMA "WALTER CRUZ" — Aluysio Cunha venceu Manoel Bezerra.

Para hoje estão sendo escalados os seguintes jogadores:

TURMA "ALEKHINE" — **Brancas:** 1 — dr. Mozart Coutinho; 2 — Erasmo V. de Mello; 3 — Caetano M. Falcão; 4 — Miguel Longman; 5 — Tenente Alipio Pereira. **Pretas:** 1 Coriolano Malinconico; 2 — Edgard B. Pontes; 3 — José L. Barros Silva, 4 — dr. Caetano Sá Filho; 5 — Mario Gennari.

TURMA "WALTER CRUZ" — **Brancas:** 1 — Antonio F. G. Filho; 2 — Maria L. F. Oliveira; 3 — Arthur S. Nogueira. **Pretas:** 1 — João Evangelista; 2 — A. H. Paiva; 3 — Aloisio Cunha.

Amanhã, 6 de outubro, disputarão os enxadristas seguintes:

TURMA "WALTER CRUZ" — 1 — Silvino Meira x Oscar de Castro; 2 — Sergio Morel x Franz Weiss.

"TURMA MORAES REGO" — 1 — José G. de Andrade x Major José de Alencar; 2 — Jorge V. Johnson x dr. Gilberto Osorio; 3 — Luiz De Carli x Milton G. Ribeiro; 4 — Herbert Maia x Newton A. Bezerra; 5 — Alcides Ferras x José Cavalcanti; 6 — Orestes Novelino x Israel Rissin; 7 — Fritz Gross x Manoel V. Lima.

TURMA "ALEKHINE" — 1 — Erasmo V. de Mello x Jorge C. Ayres.

TURMA "ELMANO AMORIM" — 1 — Alberto Climaco x Clovis Campello (2.ª chamada); 2 — dr. Eustaquio Duarte x Augusto R. Azevedo.

CAMPEONATO ABERTO DE TENNIS, SIMPLES E DUPLAS

Realiza-se, hoje, ás 10 horas, na Avenida Rio Branco, n. 126, 1.º sala 2, uma reunião dos srs. Harry Leça, Ary Pires, Araújo Fonseca, Carlos Guimarães e Roberto Rosa Borges, sob a presidencia do director do departamento dos desportos terrestres da F.P.D., afim de acertar os jogos dos campeonatos de simples e duplas, em virtude do equivoco ás prescripções regulamentares na confecção do plano geral dos torneios.

—

CLUB DE CULTURA PHYSICA BERNARD MAC FADDEN

Vae ter um desenvolvimento maior, nesta capital, o **Club de Cultura Physica Bernard Mac Fadden** que tem como presidente o prof. dr. Arsenio Tavares e director technico o prof. Gameld.

A' frente desse movimento estão, além dos dois directores acima, os srs. dr. Breno Silveira, Benicio Tavares, Horacio Fonseca Filho e Prudenciano de Lemos. Em breve, o club em apreço fará divulgação de suas modificações e plano de instrucção physica.

COLLOCAÇAO DOS CONCORRENTES

A Directoria Geral do Torneio Preparatorio do Club de Xadrez do Recife, para conhecimento dos interessados, divulga abaixo a relação dos enxadristas que até a presente data alcançaram as melhores collocações na tabella de jogos:

1. COLLOCAÇAO
(Invictos)

Aluisio Cunha, Miguel Longman, Estaquio Duarte, Alberto Climaco e Marcos Silva.

2. COLLOCAÇAO
(1 ponto perdido)

Joseph Zeman, J. Evan, Maria de Lourdes Costa Pinto, Israel Rissin, Erasmo Vieira de Mello, José Cavalcanti, Moysés Troper, Oscar de Castro, José Gegna, Arthur Nogueira e Orestes Novellino.

3. COLLOCAÇAO
(2 pontos perdidos)

Tenente-Coronel Emerson Benjamin, Gilberto Ozorio, Maria de Lourdes Oliveira, Luiz De Carli, Milton Ribeiro, Julio C. Borges, Baptista Netto, José Nunes de Barros, J. Varella e Alcides Ferraz.

Recife, 3 Outubro.

O Director Geral.

Preparamos enxovaes para noivas sob a direcção da conhecida modista Mme. MARGUERITE

Malharia Imperatriz

é

a unica no genero em sortimento e PREÇOS pois é do FABRICANTE DIRECTO AO CONSUMIDOR — Vamos citar somente alguns artigos de occasião:

Vejamos: MAILLOTS desde 12$000
CALÇAS PARA HOMENS desde 4$000
MAILLOTS em lã pura, desde 35$000
CALÇÕES em lã pura, desde 15$000
ARTIGOS PARA CREANÇAS PARA TODOS OS PREÇOS

GRANDE E VARIADO SORTIMENTO EM ROUPÕES, CAPAS, TOUCAS E SAPATOS

Milhões de roupas de banhos em todos os typos

Acceitam-se encommendas sob medida obedecendo aos modernos figurinos

MALHARIA IMPERATRIZ

Fabrica — Matriz — Rua da Imperatriz, 102
Filial: Duque de Caxias, 307

HOJE Matinée ás 14 e 30 Soirée ás 19 e 21 horas NO

PARQUE

WALT DISNEY

apresenta

a versão brasileira de seu desenho animado, de longa metragem, em technicolor, todo falado e cantado em portuguez!

Branca de Neve e os Sete Anões

O film que está revolucionando o mundo!

A maior obra de arte até hoje realizada!

AVISO

Attendendo ao grande valor deste film, o THEATRO PARQUE dará, por toda esta semana, MATINÉS DIARIAS A'S 14 e 30.

HOJE NO **MODERNO**

— Soirée ás 19 e 21 horas —

O romance que fala directamente ao coração da mulher!

POLA NEGRI

— em —

A Mulher que Amou Demais

Extrahido do romance "Mme. BOVARY" de GUSTAVE FLAUBERT

Um Super-film da CINE-ALLIANÇA

(C.C.C. Improprio para menores até 18 annos)

Complementos: — 3.º CENTENARIO DA CIDADE DE UBATUBA (Nacional D.F.B.)

Amanhã no MODERNO

O mais selvagem bombardeio de alegria, enviado de Hollywood! Um elenco de famosos artistas na mais alegre comedia musical da temporada!

BERTLAHR - JIMMY SAVO

JOHN KING - JOY HODGES e MISCHA AUER

em REDEMOINHO DE 1938

CINE IDEAL

HOJE — HOJE

Exhibição dos jogos completos dos brasileiros na Europa para a conquista da:

A Copa do Mundo

BRASIL X POLONIA — BRASIL X TECHESLOVAQUIA — empate e desempate e BRASIL X ITALIA — com o incidente do penalty

Inicia o programma — Aurora Film n. 6 — D.F.B.

SEXTA-FEIRA — Uma grandiosa produção com Luiz Trenker:

O Imperador da California

No mesmo programma um film Far-West com Gene Autry

CINE ELDORADO

HOJE — HOJE

A guerra nús e cruel como foi filmada pela secção cinematographica do commando militar:

"A GRANDE CONFLAGRAÇÃO MUNDIAL"

(A Guerra da Italia 1914 á 1918)

SYNCHRONIZADO, CANTADO E COM LEGENDAS EM PORTUGUEZ

Inicia o programma — Cinedia Jornal n.º 90 — D.F.B.

SEXTA-FEIRA — William Boyd em um film aventuras:

"CORAÇÕES ERRANTES"

e a continuação do seriado

"O MYSTERIO DO BAIRRO CHINEZ"

CINE TORRE

HOJE — HOJE

LORETTA YOUNG e Tyrone Power em seu mais admiravel film

"CAFÉ METROPOLE"

Um film que apresenta a estrella dos labios feitos para serem beijados...

Iniciam o programma — Nacional D.F.B. e Um Tapete magico

SEXTA-FEIRA — Mais um film policial de muito movimento:

"DITADORA DA IMPRENSA"

no mesmo programma a continuação do seriado:

"O MYSTERIO DO BAIRRO CHINEZ"

A começar de Sabbado no TORRE Simone Simon e James Stuart em "SETIMO CEU" — Fox

HOJE no **ENCRUZILHADA**

1.ª Classe . . . 1$100
2.ª Classe . . . $500
Creanças $500

I — Natural Nacional. II — BING CROSBY e JOAN BENNETT no maravilhoso drama de amor, aventuras e musicas encantadoras da PARAMOUNT:

CUPIDO E A SECRETARIA

III — Kermit Maynard o "cow-boy" invencivel na ultra pyramidal historia de aventuras no Oeste primitivo:

CAVERNA DOS FANTASMAS

Modernissimo e bem urdido film no genero do "PROGRAMMA LECOFI"

5.ª e 6.ª feira: — ELISABETH BERGNER em

LABIOS PECCADORES

UNITED — Imp. para menores até 18 annos C.C.C.

Aguardem PAUL MUNI no colosso da "Warner First"

"DOUTOR SOCRATES"

SABBADO — DOMINGO E 2.ª FEIRA

BARTON MACLANE e SATAM (o tigre) e JUNE TRAVES em:

O TIGRE DE BENGALA

Uma soberba producção da Warner First (a Cia. n.º Um)

SERVIÇO PUBLICO

(CONCLUSÃO DA 6ª PAGINA)

sua petição n. 9195, de defesa relativa a um auto de infracção lavrado contra o mesmo.

PREFEITURA MUNICIPAL

A Directoria da Fazenda está chamando a attenção dos interessados para o edital n. 92, publicado no Diario de Estado de 22 de setembro ultimo, pelo qual são convidados os contribuintes relacionados no mesmo edital, a recolherem aos cofres municipaes, dentro do prazo de quinze dias, os impostos de industria e profissão, licença, letreiros, empanadas, aferição, revisão, installações mechanicas e trilhos em ruas da freguezia do Recife, relativos ao exercicio de 1937, sob pena de findo o prazo estipulado serem os respectivos certificados remettidos para cobrança executiva.

— A mesma Directoria está chamando a attenção dos devedores de impostos commerciaes, do districto de Santo Antonio, relativos ao exercicio de 1937, para o edital n. 87, publicado no Diario do Estado de 29 de setembro ultimo, em que lhes é marcado o prazo de quinze dias, para recolherem aos cofres da Prefeitura as importancias dos seus debitos, sendo esses remettidos para cobrança judicial, expirado o referido prazo.

— A Directoria da Fazenda está avisando aos interessados que está recebendo sem multa até o dia 15 do corrente os impostos prediaes, taxas de limpeza e saneamento, illuminação e calçamento, imposto de terreno e baixa de capim, industria e profissão (parte fixa), letreiro, aferição, motores, empanada, guindastes trilhos em ruas e viveiros do districto da Graça, relativos ao exercicio corrente.

THESOURO DO ESTADO

— O Thesouro do Estado pagará hoje ao 4.º dia util, sendo:

No 1.º turno (das 9 ás 11 1|2 horas) — Investigadores, Instituto de Medicina Legal, Directoria de Viação e Obras Publicas.

No 2.º turno (das 14 ás 16 horas) — Casa de Detenção, Palacio da Justiça.

Os funccionarios que deixarem de receber nos dias proprios somente poderão fazel-o após o pagamento da ultima classe e em dia previamente marcado para tal fim.

—O Thesouro do Estado está avisando que pagará até o dia 3 de novembro p. vindouro, em todos os dias uteis, de 9 ás 11 horas da manhã, com excepção dos sabbados, juros de amolices aos possuidores destas, que deixaram de se inscrever e aos que faltaram á sua chamada.

JUNTA MEDICA

A Junta Medica do Estado está convidando a comparecerem no Departamento de Saude Publico á rua Fernandes Vieira ás 14 horas de hoje os seguintes requerentes:

Joaquim Ricardo do Nascimento (soldado), Joaquim Caetano Pereira da Silva (soldado), Manoel Alves da Silva Filho, André de Barros Cavalcanti, Anna Carolina Ribeiro Pessôa, Claudio Avelino de Moraes, Cerlos Lemos Borges, José Luiz Bezerra, Severino Augusto Paulo, Zulina Esmeraldina Bezerra, Maria José Veiga Corrêa, João Guilherme Pontes Sobrinho, Manoel Felix de Siqueira (soldado), Pythagoras de Souza Dantas, Romulo Gonçalves Cascão, Domingos Giovanetti, dr. Hoel Sette, Enedina Travassos Serrano, Sandoval Mello, Arthur Napoleão Paes Barretto, João Henrique Low Filho, Lady Fraga Espinola, Maria Dulce de Medeiros Araujo e Manoel Caetano de Albuquerque e Mello Filho.

O SR. PLINIO CASADO DESPEDE-SE DO S. T. F.

RIO, 4 (A. M.) — O ministro Plinio Casado, recem-aposentado, compareceu á sessão do Supremo Tribunal Federal, agradecendo as homenagens que lhe foram tributadas e despediu-se de seus collegas.

EM REPAROS, O "MINAS GERAES"

RIO, 4 (A. M.) — O couraçado **Minas Geraes** acaba de ser submettido a reparos.

Hontem zarpou para fazer experiencias em suas machinas.

Sports

DA BAHIA

O "Botafogo" vae fazer uma temporada na capital bahiana

CIDADE DO SALVADOR, 4 (A. M.) — Seguiu para o Rio uma caravana da Faculdade de Medicina chefiada pelo sr. Barros Barreto, secretario da Saude Publica, que vae participar do congresso sul-americano de Botanica.

O "BOTAFOGO" VAE A' BAHIA

CIDADE DO SALVADOR, 4 (A. M.) — O *Estado da Bahia* revela que o *Botafogo* virá aqui antes do *Fluminense*, a convite do *Ypiranga*.

COLONIA AGRICOLA CORRECCIONAL

CIDADE DO SALVADOR, 4 (A. M.) — Informa-se que a Secretaria da Segurança cogita da creação de uma colonia agricola correccional.

UMA LOCOMOTIVA DIESEL

CIDADE DO SALVADOR, 4 (A. M.) — Noticia-se que seguirá para o Rio o director da Léste Brasileira para ultimar providencias para a vinda de Londres de locomotivas Diesel.

TORRE SPORT CLUB
Ping-pong

A direcção do campeonato interno de ping-pong do **Torre Sport Club** organizou em sua ultima reunião, os seguintes jogos:

Quinta-feira, 6, ás 19.30 — Eugenio C. Sobrinho x Ayrton Soriano. A's 20.00 — Luiz Gayoso x Annibal Amorim. A's 20.30 — Manoel Lubambo Britto. Juiz — Ayrton Dowsley — Heraldo F. Salgado.

Sexta, 7 — A's 19.30 — Aluisio Periquito x Raymundo C. Lobo. A's 20.00 — Kleber Assumpção x Waldemir Bezerra. A's 20.30 — Walter M. Oliveira x Francisco W. Bezerra. Juiz — Antonio Antunes.

Sabbado, 8 — A's 19.30 — Dagmauro Antunes x Edgard Leonardo Fellows. A's 20.00 — Fernando Maia x Vicencio Seixas. A's 20.30 — Herbert Maia x Ayrton Dowsley. Juiz — W. Bezerra.

Domingo, 9 — A's 14.30 — Isnaldo F. Menezes x Gilton Soares. A's 15.00 — Manoel Galvão x Fernando Figueiredo. A's 15.30: Jatir Valença x Constantino Caldas. Juiz — Derneval Torres.

Segunda-feira, 10 — A's 19.30 — Zinio Antunes x Ayrton Soriano. A's 20.00 — Isnaldo F. Menezes x Julio Rodrigues de Araujo. 20.30 — Gerson Pessoa x Antonio Antunes. Walter M. Oliveira. Heraldo Salgado.

Terça-feira, 11 — A's 19.30 — Zinio Antunes x Julio Rodrigues de Araujo. A's 20.00 — Fernando Maia x Denerval Torres. A's 20.30 — Herbert Maia x Oswaldo Guimarães. Juiz — Francisco Waldir Bezerra.

SANTA CRUZ F. C.

Para um treino, hoje, o director do juvenil do **Santa Cruz** está convidando todos os jogadores inscriptos ou não para estar no campo do **Tramways**, ás 15 horas, afim de treinar com o quadro local.

ASSOCIAÇÃO ATHLETICA DA GREAT WESTERN

O director de foot-ball da **Associação Athletica da Great Western** está avisando aos jogadores do 1.º e 2.º quadros que haverá treino, hoje, ás 15 horas, no campo do **Tramways**.

CAMPEONATO INTER-COLLEGIAL DE FOOT-BALL

Estão convidados os membros da commissão encarregada de dirigir o campeonato inter-collegial de **foot-ball** que o DIARIO DE PERNAMBUCO promove para uma reunião hoje ás 18 horas em nossa redacção, afim de se proceder a escolha de juizes e acerto de horarios para os jogos do torneio a se realizar na proxima sexta-feira.

LIGA IMPERIAL DE CELOTEX

Realizar-se-á, domingo proximo, na liga acima, o 9.º campeonato de **foot-ball** celotex, devendo ser disputadas as seguintes partidas:

Santa Cruz x Tramways. — Nautico x Great Western — Sport x Fluminense. Atlantico x Tramways.

FEDERAÇÃO PERNAMBUCANA DE DESPORTOS

O presidente da F. P. D. em data de hontem, despachou o seguinte expediente:

Officios — S|n. do Gymnasio da Encruzilhada, solicitando inscripção ao campeonato inter-collegial de volley-ball — inscreva-se. Ao Departamento de Desportos Terrestres; S|n. do sr. Ivo Augusto, communicando se achar á disposição dos directores do Departamento Terrestre e Aquatico desta Federação, conforme determina o acto 129, da presidencia — apresente-se aos directores dos respectivos Departamentos.

..Requerimentos — S|n. dos collegios inscriptos no campeonato inter-collegial de basket-ball, solicitando reforma do acto 126, da presidencia — informe o Departamento de Desportos Terrestres; S|n. de d. Lourença Raphael do Carmo, solicitando annullação do registro de seu filho menor Antonio Bellarmino do Carmo, inscripto pelo *America Foot-ball Club* — solicite-se ao *America Foot-ball Club* informações sobre o caso, dentro do prazo de 48 horas.

DEPARTAMENTO DE DESPORTOS TERRESTRES

CAMPEONATO JUVENIL — Estão sendo convidados para uma reunião hoje, ás 20 horas, na séde desta Federação, os representantes do *America* e do *Tramways*, afim de serem escolhidos campo e juiz, para a proxima partida de domingo, 9 do corrente, entre esses dois filiados.

SECÇÃO DE VOLLEY-BALL — Encontram-se, hoje, na séde desta entidade, as inscripções ao campeonato inter-collegial de volley-ball.

Acham-se inscriptos para esse certamen, os seguintes educandarios: Atheneu Pernambucano, Gymnasio Pernambucano, Gymnasio Pio X, Gymnasio da Magdalena, Americano Baptista, Seminario Baptista do Norte, Carneiro Leão, Instituto Moderno, Collegio Marista, Gymnasio do Recife e Collegio Nobrega.

SECÇÃO DE TENNIS (Campeonatos abertos de simples e duplas) — Realiza-se hoje ás 10 horas, na av. Rio Branco 126, 1º andar, sala 2, uma reunião dos srs. Harry Leça, Ary Pires, Arnaldo Fonseca, Carlos Guimarães e Roberto Rosa Borges, sob a presidencia do Departamento de Desportos Terrestres da F. P. D. afim de proceder o acerto dos jogos dos campeonatos abertos de simples e duplas, em virtude de equivoco das prescripções regulamentares na confecção do quadro geral dos torneios.

DECRETOS ASSIGNADOS HONTEM PELO PRESIDENTE VARGAS

RIO, 4 (A. M.) — Foram assignados, hoje, os seguintes decretos:

approvando o regulamento do Estado Maior do Exercito, que ficará encarregado de tudo quanto se refere á preparação de guerra;

exonerando, a pedido, o capitão da infantaria Joaquim Amaro Silveira e collocando-o á disposição do interventor do Rio Grande do Sul;

nomeando ajudante de ordens do presidente da Republica o capitão Flavismo Mattos Vanique;

dispondo que o exame de processo concernente á cooperação financeira da União com as instituições culturaes de ordem privada, ficará a cargo do Conselho Nacional de Serviço Social.

O INTERVENTOR ARGEMIRO DE FIGUEIREDO NO PALACIO DO INGA'

RIO, 4 (A. M.) — O interventor Argemiro de Figueiredo almoçou no Palacio do Ingá com o interventor fluminense e secretarios de Estado.

A' tarde conferenciou com varios ministros e com o inspector das Obras Contra as Seccas.

CASAS — TERRENOS — INDUSTRIAS — EMPREGOS — PROFISSÕES — DIVERSOS

PEQUENOS ANNUNCIOS

TELEPHONE: 6027
Praça da Independencia, 12
RECIFE

CASAS — TERRENOS — PROPRIEDADES

APARTAMENTOS COMPLETOS — Luxuosos e lindos quartos com agua corrente (para casaes), mobiliados com imbuia do parana encontra-se na Pensão VICTORIA REGIA. Predio recentemente construido, installações sanitarias garantidas. (Vasios por motivo de transferencia). — Barão de São Borja, 320 — Phone gerencia, 2719 — PENSÃO VICTORIA REGIA.

ALUGA-SE — Por 90$000, inclusive o consumo de luz, o 2.º andar da Praça Padre Machado n.º 37. A tratar no 1.º andar.

ALUGA-SE — Um optimo quarto a rapazes do bom comportamento em casa de familia, á rua Velha n.º 201 — 2.º andar

ALUGA-SE — Uma boa casa á rua São Miguel, Afogados. Trata-se na rua da Gloria 424.

ALUGA-SE — Uma casa moderna, com 2 salas, 3 quartos, copa, cozinha com fogão a gaz, 2 saneamentos, garage, lavanderia, quintal, etc., sita á rua Sebastião Alves n. 112, Mangabeira de Baixo. Bond de Casa Amarella. A tratar na rua Gervasio Pires, 1063.

ALUGA-SE um quarto com janella em casa de familia com ou sem pensão. Preço commodo. RUA AURORA, 119, 3.º andar.

ALUGA-SE — Em casa de familia um optimo quarto de frente com janella, na Rua Velha n.º 210.

ALUGA-SE — A chacara sita á av. Santos Dumont, casa regular, systema chalet, quatro quartos internos, duas salas, copa, cosinha, optimo sitio, informação na mercearia do Ponto — Afflictos. A tratar com o sr. Pinheiro, Imperador 468, 1º, andar, das 10 1|2 ás 11 1|2 horas.

ALUGA-SE uma casa bôa por contracto de um anno, na Av. João de Barros 1486 com quatro quartos internos e dois externos, duas salas, dois saneamentos, sendo um completo, dois terraços, copa, cosinha e despensa, lavador e garage, grande quintal, por 150$000 por mez. Chaves e tratar á Rua Real da Torre, 721, até 12 horas de todos os dias.

ALUGAM-SE — Quartos, com ou sem refeição a rapazes ou casal sem filhos, em casa de familia. Praça Joaquim Nabuco, 81, 2º. andar.

ALUGA-SE — Um optimo primeiro andar, na rua Imperial n.º 1281 — 1.º andar, com três quartos, salas de visita e jantar, um terraço, cosinha, saneamento, etc. e quintal a tratar na rua do Brum n.º 85 — 1.º andar das 14 ás 17 horas. Exige-se fiador, firma commercial.

ALUGA-SE o 2.º, 3.º e 4.º andares do predio n.º 202, á RUA NOVA. A tratar á Rua Larga do Rosario, 125.

ALUGAM-SE — Um quarto e um sotão, num 1.º andar, em casa de familia, por preço modico, á rua da Aurora. A tratar no EDIFICIO SLOPER. Sala 11.

ALUGA-SE uma casa, recentemente construida, na rua Sebastião Alves (linha de Casa Amarella, pouco depois da Tamarineira), a tratar na mesma rua, no n.º 144.

ALUGA-SE á rua Augusta n. 661, uma casa com bôas accommodações, com luz e agua, pelo aluguel de 250$000. A tratar á rua 7 de Setembro n.º 239.

ALUGA-SE um quarto de frente com entrada independente e uma optima sala na rua Imperatriz, 84. Pensão.

ALUGA-SE, em casa de familia, um optimo quarto, a casal sem filhos, ou rapazes. — RUA VELHA, n.º 10.

ALUGA-SE uma optima casa, construcção moderna, toda assoalhada e forrada, serviço de marmore na cosinha, banheira, três quartos internos e dois externos, duas bôas salas, dois terraços e bom sitio arborisado, situado no BARRO. Chaves: Rua do Range, 165 — Telephone 6296.

ALUGA-SE — Uma optima casa moderna, na rua dos Navegantes n. 429, em Boa Viagem, com dois quartos, apparelho sanitario completo, etc. Sobre condições, tratar na rua do Brum n. 85 1º., das 9 ás 11 horas e das 14 ás 17 horas.

ALUGA-SE — Optimo primeiro andar, quatro quartos, salas, cosinha, etc., bastante ventilado e pintado agora mesmo, sito á travessa do Forte, 18, bem proximo á igreja da Penha. A tratar com o sr. Pinheiro, Imperador 468, 1º. andar, das 10 1|2 ás 11 1|2 horas.

ALUGA-SE — Excellente casa de residencia, optima para banhos de mar, sita á praça do Carmo, Olinda. Chaves no local até o termino da pintura. A tratar com o sr. Pinheiro, Imperador 468, 1º, andar.

ALUGA-SE — A casa sita á rua Barão de Contendas n. 55 (AFFLICTOS). Tratar no Edificio do Banco Auxiliar do Commercio, sala 48.

ALUGAM-SE — As casas sitas á rua Imperial ns. 1590 e 1606. Tratar no Edificio do Banco Auxiliar do Commercio, sala 48.

ALUGA-SE — Uma casa moderna recentemente construida, com tres quartos, tres salas, saneada, sita á avenida Caxangá, Iputinga, n. 3405. A tratar no n. 3389.

ALUGA-SE uma confortavel casa á RUA DAS CREOULAS, 179, com dois pavimentos, toda pintada, tendo optimas accommodações, recuada, oitão livre, garage, etc.; e outra menor á RUA DE S. GONÇALO, 79. Ambas a tratar na rua das Creoulas, 94 — CAPUNGA.

ALUGA-SE — Por 140$000 uma casa com 3 quartos, 2 salas, cosinha, etc. Recuada e com quintal arborisado, agua e installação electrica, na rua Jeronymo de Albuquerque 161, oitão da matriz de Casa Forte.
Chaves e tratar na Estrada das Ubaias 731. Exige-se fiador idoneo.

ALUGA-SE — Uma sala de frente e um quarto, juntos ou separados, a um senhor de tratamento ou a um casal sem filhos em casa de pequena familia onde não ha creanças nem cachorro. (Casa de completo socego). Praça do Mercado 119, 1º. andar.

ALUGA-SE — Uma pequena casa com tres quartos bom localizada, situada na rua do Cupim e por aluguel razoavel. Trata-se na sala n. 9 do 1º. andar do predio 193 na avenida Rio Branco.

ALUGA-SE — Uma casa com 1 porta, 2 janellas de frente, dois quartos internos, duas salas, dois quartos externos, saleta, cosinha, um serviço sanitario, lavador de roupa, pequeno quintal, toda pintada e caiada de novo. Bom local perto dos Collegios. Sita á RUA DA SOLEDADE, 345. Chaves e informações na mesma rua 339, 1.º, entrada pelo oitão, de 7 1|2 da manhã ás 9 horas e de 14 ás 15.

ALUGA-SE uma sala de frente, á rua da Aurora, 49, para consultorio medico ou dentario. Trata-se no mesmo predio com CLEODON CHAVES.

ALUGA-SE a casa sita á rua Padre Roma 566 — PARNAMERIN. Com bons commodos e sitio. Chaves junto. A tratar na RUA DO HOSPICIO, 299, com ALBINO MEIRA.

ALUGA-SE — Quartos a rapazes do commercio ou casal sem filhos, á rua do Brum n. 289, sobrado, 2º andar. A casa tem todo conforto. A tratar no mesmo, a qualquer hora.

ALUGA-SE — A importante casa á rua Joaquim Portella, antigo largo do Feitosa n. 106, com os seguintes commodos: sala de visita, forrada e piso assoalhado a acapu', quatro quartos, sala de refeições, cosinha, quarto para empregado, apparelho e banheiro. Toda murada, com entrada do lado. Bom saneamento.
Chaves á rua 24 de Junho 176.

ALUGA-SE — O andar superior do predio n. 113 á rua do Socego, esquina da rua do Principe. Trata-se na rua do Bom Jesus n. 160, 1º. andar.

ALUGA-SE — Uma casa moderna, recem-construida, muito confortavel, sita á praça Visconde Loyo n. 43 propria para familia de bom gosto. A tratar na rua do Brum n. 137, Recife.

ALUGA-SE SOBRADO — Por 130$000, no centro da cidade, tendo 2 quartos e 2 salas, a quem pagar as pequenas bemfeitorias feitas, devendo o mesmo vagar-se até o dia 10. Para informes e explicações procurar Duarte, á rua Larga do Rosario n. 122, 1º. andar. Fiador idoneo ou deposito de 2 mezes.

ALUGA-SE — Um bom quarto fresco e com janella para a rua da Saudade 299. Forrado e mosaicado, prestando-se para um casal.

ALUGA-SE — Optimo apartamento no andar terreo e optimos quartos com janella na rua União 471. Com pensão.

ALUGA-SE — A senhor ou senhora de idoneidade e empregado, um optimo quarto forrado com varanda para a rua, em casa de um casal de tratamento.
A tratar á rua Velha n. 21, 2. andar, das 7 ás 11.

ALUGA-SE — Uma casa recentemente construida, com 2 pavimentos, á rua Barão de São Borja, junto ao n. 137. Tratar no Jornal do Commercio, sala 9. Preço, 400$000.

BOA VIAGEM — Alugam-se duas casas, junto ao n. 5820, da AVENIDA BEIRA MAR, tendo cada uma três quartos, installação sanitaria, agua e luz, todas assoalhadas, com terraços espaçosos. A tratar á AVENIDA RIO BRANCO n. 23, 1.º andar, SALA 1 — Phone 9449.

CASA NA BÔA VISTA — Aluga-se uma optima casa na RUA FERNANDES VIEIRA n. 126, com oitão livre, entrada para automovel, jardim, grande quintal arborisado 2 saneamentos, com optimas accommodações, etc. Acha-se aberta, diariamente. Aluga-se tambem um amplo 1.º andar, na RUA DA PAZ, n.º 193, com sitio arborisado, e tendo commodos para familia de grande numero de pessôas. Ambas tratam-se com DR. HUMBERTO RAMOS na Rua do Imperador n. 239, das 14 1|2 ás 17 horas. Phone n. 6878. Ou na Rua D. Bemvinda, 383. Phone 2302.

CASA — Vende-se uma num dos melhores arrabaldes desta capital. Optimo ponto para estivas. Preço baratissimo. A tratar na Praça Dezesete n.º 90.

CASAS NOVAS EM OLINDA — Alugam-se as de n. 340 e n. 337 na Avenida Rio Doce, junto á circular do Pharol, sendo a primeira de 4 e a segunda de 5 quartos, 2 salas, 2 terraços, copa e cosinha com armarios, garage, 2 saneamentos, forradas e soalhadas a tacos e mosaicos, e muito frescas. A de n. 340 o aluguel é de 350$000 e a de n. 337 — 400$000.
Ver e tratar com Manoel Dias dos Santos á rua do Sol n. 346, em Olinda.

CASAS P Compram-se casas, sitios, em qualquer parte da cidade e arrabaldes. Negocio urgente!! A tratar na rua Larga do Rosario n. 122, 1º. andar, com o sr. José Capitulino Loureiro.

CASA EM BÔA VIAGEM — Aluga-se a de n. 2840, situada á Avenida Beira Mar, com uma sala grande de estar, 4 quartos, copa, cosinha com fogão inglez, terraço, garage e 2 saneamentos. Informações á rua Conselheiro Portella n. 621 — ESPINHEIRO.

CASAS NOVAS EM OLINDA — Alugam-se 2 no Novo Bairro do Pharol, sendo uma com 4 quartos ao preço de trezentos mil réis mensaes na rua Farias Neves Sobrinho n. 163, e outra com 5 quartos e garage por .... 400$000 na Avenida Rio Doce n. 327. Ambas são isoladas, recuadas, com terraço na frente, copa e cosinha com armarios, 2 saneamentos e muito frescas. Ver e tratar com Manoel Dias dos Santos á rua do Sol n. 346.

CASA EM OLINDA — Aluga-se á avenida Rio Doce n. 23, no Novo Bairro do Pharol, com bond na porta, um predio novo com dois pavimentos, tendo cinco quartos, sala de jantar, sala de visita, dois completos gabinetes sanitarios, hall, cosinha e garage. A tratar no edificio do Jornal do Commercio, Sala 31. Phone 6736.

CASA NA RUA DAS NYMPHAS — Aluga-se a casa n. 244, á rua das Nymphas, com dois pavimentos, caiada e pintada, luz, agua, saneamento, oitão livre, garage, dependencias, quarto para criado, etc. Informações na rua Larga do Rosario n. 148, 1º andar, de 10 ás 12 e de 3 ás 5.

CASAL SEM FILHOS — Precisa comprar uma casa moderna, nos arrabaldes de Espinheiro, Magdalena e Torre, até 20:000$000 pelas chaves. Negocio directo. A tratar com Jorge Campor, á rua da Aurora, 457, 1º.

CASA — Vende-se uma na rua São Miguel n. 81. A tratar na rua da Matriz 60.

CASA MODERNA — Aluga-se á rua Real da Torre n. 1453 (zona mais salubre) com 2 salas, 3 quartos internos, 1 externo, copa, etc. Pintada de novo. A tratar na mesma rua n. 1472.

CASA — Aluga-se a casal sem filhos ou moças do commercio, a parte posterior da loja sita á rua Intendencia n. 62. A tratar na mesma, até 6 horas.

CASA NA RUA SÃO GONÇALO — Aluga-se a casa n. 44 á rua São Gonçalo, caiada e pintada de novo, saneamento e luz electrica. Tem 3 quartos internos, duas salas, copa, saleta, cosinha, quarto para empregados e sanitario. Preço 250$000. Informações na rua Larga do Rosario, 148, 1º., de 10 ás 12 e de 3 ás 5, diariamente.

CASAS MODERNAS E TERRENOS A PRESTAÇÕES — Vende-se no aprazivel arrabalde Casa Amarella, 3 casas recentemente construidas, e ainda não habitadas, com 3 quartos internos, sala de visita e jantar, copa, cosinha, saneada, forrada e mosaicada recuada e com oitões livres, 3 minutos para o ponto do bond, pertissimo do mercado de Casa Amarella, vende-se por 25:000$000, a prestações, sendo uma entrada de 5:000$000 cinco contos á vista e o restante em prestações mensaes de .... 333$000 mil réis pagaveis em 60 mezes cinco annos, sem juros de capital, e bem assim vende-se lotes de terrenos 12 por 30 de fundo, para 3:000$000 contos de réis, 10 °|° por cento á vista, no acto da escriptura e o restante em 60 prestações, pagaveis em 5 annos, amortização em prestações de 120$000 por mez. Estas casas são construidas a alvenaria, no novo bairro de Casa Amarella, vende-se uma casa nova em São José, para 20 contos de réis, pelas chaves, negocio urgente, para informações com Acantellado, rua da Imperatriz n. 94, 1º. andar, das 16 ás 17 horas.

CASAS PARA PEQUENA FAMILIA — A 100$000 e 120$000, alugam-se saneadas e bem limpas. Tratar na Trav. Candeira 33, da rua Imperial.

CASA — Por motivo de viagem, passa-se o contracto da casa á Rua Conselheiro Portella 408 — ESPINHEIRO. Trata-se na referida casa, das 9 horas da manhã, ás 14 horas.

CASA DE RESIDENCIA — Aluga-se ao preço de 350$000 mensaes, a casa n.º 740, sita á Avenida João de Barros, com dois pavimentos e bons commodos para pequena familia. A tratar na Praça da Entroncamento n.º 89 ou na rua da Imperatriz n.º 102, 1.º andar, com HORACIO GALVÃO.

CASA — Por motivo de viagem, passa-se o contracto da casa á Rua Conselheiro Portella 408 — ESPINHEIRO. Trata-se na referida casa, das 9 horas da manhã, ás 14 horas.

CASA EM BOA VIAGEM — Aluga-se a confortavel casa sita á avenida BEIRA MAR (esquina da Praça de Bôa Viagem) com dois pavimentos, optimas accommodações e garage. Tratar á RUA DAS GRAÇAS, 149.

CASA EM OLINDA — PHAROL — Aluga-se as casas da Travessa do Pharol n.º 44 (antiga rua Sete Vintens), com 2 quartos, 2 salas, sala de espera, oitão livre, agua e luz, e rua do Pharol n.º 156, c| 2 quartos, 2 salas, agua e luz, dando os fundos para o mar. Tratar á Rua do Sol n.º 423, em OLINDA, ou na rua da Imperatriz n. 131, CAMA PAULISTA c| FAUSTINO.

CASA NO BARRO — Melhor clima da capital, á margem do bond, saneada com banheira, sitio arborisado, assoalhada e forrada, com três quartos internos, duas bôas salas, sala de espera, dois terraços, copa, optima cosinha. VENDE-SE. Tratar na Rua do Rangel 165, Phone 6296.

OPTIMA CASA — Aluga-se uma optima casa, com 4 quartos, 3 salas, 3 quartos sanitarios, copa, cozinha, dependencia pas empregados, etc., sita á rua das Pernambucanas n.º 280 (CAPUNGA). A tratar na rua do Brum n. 303, 1.º andar, phone: 9384 — RECIFE.

PEQUENA familia de trato composta de três pessôas, precisa alugar 1 sala de frente e quarto, em casa de familia, em identicas condições, sendo as ruas de preferencia, GERVASIO PIRES, IMPERATRIZ e AURORA. Cartas para esta redacção para M. A.

PENSÃO ARAUJO — Optimos quartos com janellas no 1º. andar e 2 confortaveis, no pavimento terreo, assoalhados e entrada independente. Cosinha de 1ª. ordem dirigida agora por competente cosinheiro. Fornece marmitas a domicilio (um dos mais antigos fornecedores. Corredor do Bispo, 90. Phone 2580.

PREDIOS MODERNOS E ANTIGOS QUE SE VENDEM NA BOA VISTA — Vende-se uma casa moderna, com 4 quartos internos, corredor independente, toda forrada e mosaicada, assoalhada, em rua calçada recentemente, para 30 contos pelas chaves; uma outra nas proximidades da rua do Hospicio, com oitões livres, recuada, ajardinada, 4 quartos internos, 2 saneamentos, para 40 contos; uma outra na rua do Rosario da Bôa Vista, para 24 contos; uma outra para 70 contos em Fernandes Vieira; uma outra na rua João Ramos, para 25 contos com 4 quartos internos; uma outra na rua Esmeraldino Bandeira, para 60 contos; uma outra na rua das Creolas para 30 contos; uma outra na rua Cruz Cabugá, para 30 contos; uma outra em São José para 24 contos, na rua Vidal de Negreiros antiga; uma outra na rua Padre Floriano, para 20 contos; uma outra na rua de São João, moderna, para 26 contos; uma outra na mesma rua para 20 contos. Para informações com M. ACANTELLADO, rua da Imperatriz, n.º 94, 1.º andar, das 4 ás 5 horas.

PASSA-SE — A chave de uma casa em optimo local tendo 6 quartos com janella, a quem ficar com os tabiques, e aluga-se a rapazes um quarto com janella, com refeições. A tratar na rua Nova 209, 3º. andar.

SITIO A' VENDA — Vende-se um extraordinario sitio bom bom arrabalde desta cidade, com as seguintes bemfeitorias: 2 casas grandes de pedra e cal em bom estado, 350 coqueiros novos fructificando, 400 mangueiras de qualidade, 60 pés de fructa-pão, abacateiros, café, grande varzea com macacheiras, bananeiras que dão uma venda de 500$000 mensaes, 440 metros de frente por 330 de fundo, todo cercado, á margem da Avenida, tendo ainda uma mina a se explorar, por 65:000$000. Tratar com Pompeu Ferreira, rua Santa Cruz 138.

TRASPASSA-SE — O contracto de uma casa na Villa 4 de Outubro n. 29, Torre, e vende-se uma casa na rua João de Deus com terreno proprio, a tratar na Villa 4 de Outubro, 29, Torre, com Antonio Souza, ou na Leiteria Vesta, á rua do Hospicio n. 2.

TERRENOS PARA CULTURA — Arrendam-se 120 quadras de 50 braças, descançados, proximo da linha do bond e optimos para fornecimento de mandioca, á Fabrica de Farinha Panificavel, prestes a inaugurar-se: A tratar na rua Conde da Bôa Vista 100 c| o DR. THEODOLO VALENÇA.

VENDE-SE a casa á Rua do Aragão, 35, com 4 quartos, 2 salas, copa e mais dependencias. A tratar na mesma, das 9 ás 12 e das 14 ás 17 horas, ou na RUA CONDE DE IRAJA', 1007 — TORRE.

VENDE-SE — Um optimo terreno com 12.00 x 34.00, sito á rua Bispo Cardoso Ayres, annexo ao predio n.º 432, á mesma rua. Tratar á rua Real da Torre n.º 583.

VENDE-SE — Um optimo terreno na rua do Futuro, com 17 metros de frente e 36 de fundos, está murado, a tratar na mesma rua n. 279 — AFFLICTOS.

VENDE-SE — Um terreno, 12x30, entre os n.os 541 e 565, na avenida Rio Doce (Bairro Novo de Olinda). Tratar á rua Velha n.º 25.

VENDE-SE, TROCA-SE OU ALUGA-SE — A casa assobradada da rua Mathias Ferreira n. 319, em Olinda, com 8 quartos, 4 salas, terraço no pavimento terreo e pavimento superior; piso de tacos e mosaico; dois saneamentos; oitões livres. Presta-se para pensão ou para diversas familias, se reunirem, por ter 3 entradas independentes. Chaves na Padaria Militão, na mesma rua 440.

VENDE-SE — Um sitio no Arruda com uma casa moderna na rua da Regeneração n. 733 com 3 quartos, sala de visita e de espera, sala de jantar, installação electrica e alpendre, medindo 333 ms. de fundo e 22 ms. de frente, e uma outra menos no mesmo sitio n. 735. A tratar na praça Joaquim Nabuco 187, Armazem de materiaes.

VENDE-SE — A casa situada á rua Visconde Suassuna, 562, com sala de bisita, sala de jantar, quatro quartos internos, tres externos, sala de copa, cosinha, dois gabinetes sanitarios, garage, terraços, terreno arborizado com 25x38, construida ha poucos annos. A tratar com o sr. Martins, Ed. Banco Auxiliar do Commercio, 5º. andar, salas 51 e 52. Preço 50:000$000.

EMPREGOS

AMA — Precisa-se de uma que queira ir para OLINDA, para cosinhar e serviços domesticos. A tratar á RUA CONDE DA BÔA VISTA, 505.

AO COMMERCIO — Pessoa idonea, diplomada em contabilidade, com cultura regular, dando bôas referencias e, se preciso, fiança ou abono, offerece os seus serviços ao commercio desta praça para quaesquer funcções de escriptorio, representações, propaganda, etc. Cartas na posta restante deste jornal para CAMPOS.

COSINHEIRA — Para casal sem filhos e que durma em casa dos patrões, precisa-se de uma, á rua da Imperatriz, n. 227 — 1º andar.

COSINHEIRA — Precisa-se de uma na rua José de Alencar 447.

DACTYLOGRAPHO — Rapaz com pratica de dactylographia, offerece os seus serviços a qualquer firma desta cidade. Cartas para: SEVERINO TRAJANO DA SILVA. Rua do Apollo n.º 178 (BARBEARIA).

EMPREGADA — Para serviço de pequena familia de tratamento, precisa-se com urgencia. Exigem-se boas referencias de sua conducta e paga-se bom ordenado. A' rua Aurora 139.

PRECISA-SE — De uma correspondente de portuguez, inglez e allemão para trabalhar em escriptorio de representações nesta praça. Favor escrever para caixa postal n. 606.

PRACISTA — Precisa-se de um rapaz activo e conhecedor da praça, principalmente do ramo de estivas, para trabalhar á commissão e ordenado fixo, somente se tomando em consideração o que tiver pratica e der referencias idoneas.
Informações na rua Siqueira Campos (antiga Francisco Jacyntho) n. 164.

SENHORITAS — Maiores de 20 annos, activas e relacionadas, intelligentes e de bôa apresentação, encontrarão optima opportunidade para ganhar de 300$000 a mais por mez, em um ramo decente e interessante. Informações á RUA ANTONIO HENRIQUE, 97 (São José). Exige-se bôa referencia.

STENO DACTYLOGRAPHA — Acceita quaesquer serviços de Stenographia e Dactylographia, por preço modico. A tratar á rua Dão Farias n.º 99.

UMA MOÇA — Com bastante pratica de caixa e sendo dactylographa, offerece seus serviços ao commercio desta praça. Cartas para LIA, Posta-Restante deste jornal.

UM ALLEMÃO — Sabendo falar inglez, portuguez e allemão, dominando a correspondencia commercial, contabilidade, etc., dando bôas referencias, se preciso, fiança ou abono, offerece os seus serviços ao commercio para quaesquer funcções de escriptorio, representações, propaganda, etc. Já tendo trabalhado em Fabrica de Tecidos e Casa de Material Electrico, Cartas para M. O., neste jornal.

URGENTE PRECISAM-SE — Moças e rapazes activos, independentes, como pracistas-propagandistas da Companhia Chimica Norte-Americana. Optimas condições são garantidas (minimo 400$000 mensalmente). Apresentar-se: Agencia do JORNAL DO COMMERCIO — Rua Diario de Pernambuco n.º 50.

UMA pessôa chegada recentemente do interior do Estado, desejando comprar uns cincoenta contos de apolices, Estadual ou Federal, e, tambem, umas 4 casas para rendimento — quem tiver as mesmas e quizerem negocial-a, é só se dirigir ao DR. PACHECO DE MELLO SILVA, sito á rua da Imperatriz n.º 94, 1.º andar, das 3 ás 5 horas. Negocio urgente, por ter o mesmo senhor de embarcar para o sul do paiz.

PONTO PARA NEGOCIO

ALFAIATARIA — Em melhor ponto da cidade, muito afreguezada. Vende-se ou acceita-se um socio cortador competente que possa dispôr o mesmo de capital de 4:000$000. Informações: "A CAPITAL" — 1.º de Março n.º 76 — 1.º andar.

ATELIER SANTO ANTONIO — DE MLLE. MORAES — Confecção de vestidos para aras, e creanças. Tailleurs, manteaux, etc. Enxovaes para casamentos e baptisados. Estando esta secção a cargo de contramestra especialisada, obedece rigorosamente ás ultimas exigencias da moda. Secção de machinas para: Plissados até 1m30 de largo, Royal, Cairel, ajour e cobrir botões. Maxima presteza na entrega e abatimentos especiaes para collegios e costureiras. Visitem o atelier para cer-
N. B. — Com a apresentação deste annuncio daremos um abatimento de 10 °|° em todos os nossos trabalhos.
Cambôa Carmo 90, 1º. (Rua Paulino Camara 90, 1º. andar.

BELLA OPPORTUNIDADE — Traspassa-se um importante estabelecimento de hospedaria livre de todos os onus, com clientella seleccionada, fazendo movimento bem compensador, convindo para a moradia franca da familia do comprador. Acha-se localizado em magnifico ponto, em bella chacara. Facilita-se o traspasse. Informações por carta para a Caixa deste DIARIO, a VARELLA FILHO. O motivo não é quebradeira.

MODA E CONFECÇÃO — Modista competente acceita encommendas de vestidos para passeio, baile, capas, manteaux, roupinhas para creanças, etc. Avenida 17 de Agosto, 1020 — SANT'ANNA.

MERCEARIA E CARVOARIA — Vende-se uma em arrabalde proximo da cidade, fazendo regular movimento, á dinheiro, e com possibilidades para maiores negocios. A casa tem bons commodos para familia e o aluguel baratissimo. A tratar com o sr. JOÃO SOARES, na Pharmacia Esperança, avenida Norte n. 654 — SANTO AMARO. O motivo da venda se explicará ao pretendente.

MERCEARIA — Vende-se muito bem afreguezada com morada. Tratar na mesma: rua da Concordia n. 481.

MERCEARIA — Vende-se uma em optimo ponto com um bom deposito de carvão e pequeno stock de mercadorias, aluguel baratissimo. A tratar com José Vicente, á rua Tobias Barretto n. 381. Negocio urgente.

OPTIMA COMPRA — Vende-se uma pequena mercearia, livre e desembaraçada, com bons commodos para familia. Aluguel baratissimo. Ponto de esquina, no Bairro de S. José, facilitando-se o negocio. A tratar com o despachante estadual ISNARD FRANCISCO BARROS, á rua da Moeda n.º 71, 1.º andar.

OPTIMA OPPORTUNIDADE para quem quizer adquirir um optimo ponto com pequeno capital. Vende-se um Bar e Restaurant em local bem movimentado no bairro do Recife. Aluguel da casa baratissimo. O motivo da venda se explicará ao interessado. Facilita-se o negocio. A tratar á Rua S. Jorge, 271.

OPTIMO EMPREGO DE CAPITAL — O proprietario da ROSA RUBRA, importante casa de modas localisada numa das mais movimentadas arterias da praça de Maceió, acceita proposta para venda da mesma, com ou sem stock, como melhor interessar ao comprador. Trata-se de uma casa já bastante afreguesada, cuja venda se promove devido ao estado de saude do seu proprietario. Cartas para ANTONIO EULALIO BELLO — Ov. Moreira Lima — MACEIO'.

PHARMACIA — Vende-se, com urgencia, uma pharmacia num arrabaldes desta cidade, isolada, fazendo bom apurado, com sortimento em stock. O motivo da venda dir-se-á ao pretendente. Cartas nesta redacção para PHARMACEUTICO.

TRASPASSA-SE — Um ponto commercial com os moveis e utensilios e sem estes.
O referido ponto poderá servir para mercearia, bar, café, restaurant, etc.
A tratar na praça Maciel Pinheiro n. 369.

VENDE-SE — Um deposito de seccos. Avenida Caxangá n. 3093 — Iputinga.

VENDE-SE — Para desoccupar o local — Moinhos para café, capacidade de 80 a 150 kilos a hora, torrador, pequenos engenhos para canna, transmissões, polias, motores electricos, etc.
Rua João de Deus 239, Torre.

VENDE-SE um negocio de estivas a varejo (Mercearia) na avenida Dr. José Rufino, 1328. (Ponto da Secção de Areias), fazendo optimo apurado. O motivo da venda é o actual proprietario ter mais de um negocio e não poder estar á frente do mesmo.

VENDE-SE — Uma officina de concerto de chapéos, muito conhecida e bem afreguezada, por motivo do estado de saude do proprietario. Trata-se com o sr. PEDRO MARTINS. Rua da Concordia. 460. 1.º andar.

VENDE-SE — Uma Pensão, em magnifico local, casa ampla e arejada com tres pavimentos, grande quintal, quartos mobiliados, tendo freguezia distincta pagando bem. Para informações com o sr. SANCHO — Aurora n.º 329 — BAR, ou rua da União n.º 419.

VENDE-SE — Uma barbearia com duas cadeiras americanas legitimas e bancada, por 2:800$000, localizada á rua da Detenção. Trata-se á rua da Concordia 437.

VENDE-SE — Dois fiteiros de cigarros em optimos pontos da cidade. Tratar: Rua Direita n. 90.

VENDE-SE — Um piano Pleyel, 1|4 de cauda, em perfeito estado de conservação. Trata-se á rua 48 n. 733, Espinheiro.

ESCOLAS E CURSOS

AULAS DE INGLEZ — Pelos methodos mais modernos e de efficiencia absoluta. O alumno só fala inglez, desde a primeira lição. Portuguez pratico para estrangeiros. Aulas na Praça Maciel Pinheiro, 338, 1.º andar, ou no domicilio do alumno. Traducções, versões, correspondencia. Prof. A. BORGES.

ESCOLA COMMERCIAL PRATICA — Cursos de Portuguez, Inglez, Dactylographia, Tachygraphia, e Escripturação Mercantil.
Se pretende estudar, venha assistir, sem compromisso, uma aula de qualquer das materias acima e depois matricule-se onde lhe parecer melhor.
ESCOLA COMMERCIAL PRATICA, praça Maciel Pinheiro, 338, 1º. andar.

INGLEZ — Vende-se uma collecção de discos de aula deste idioma. A tratar na rua do Bom Jesus 144, 2º. andar, Sala 4, com G. Marques.

UMA SENHORA ESTRANGEIRA — Lecciona allemão e francez, pelo methodo pratico e instructivo, leccionando tambem nas residencias dos alumnos. Preços modicos. A tratar na rua da Aurora n. 56, 2º. andar, das 9 ás 14 horas.

PIANOS

PIANO ALLEMAO — Vende-se um optimo Piano Allemão com cordas cruzadas, cêpo de metal, lyra de ferro, côr clara e muito bem conservado. Vêr e tratar á RUA DA GLORIA, 356.

AUTOMOVEIS

AUTOMOVEL — Compra-se um carro Opel typo Olympia. A tratar á av. Manoel Borba, 118.

AUTOMOVEL — Vende-se um "Plymouth", quasi novo, typo 1938, placa 1097, do presente exercicio, matriculado em Junho ultimo, com pouca kilometragem, a tratar com SEVERINO RUFINO DE OLIVEIRA — Iguarassu', ou á rua das Florentinas n.º 164 — RECIFE.

FORD 29 — Vende-se um automovel FORD, typo aberto, 4 portas, recentemente pintado com todos os accessorios nickelados. Regulado para queimar alcool. Procurar sr. RODRIGUES — Rua do Imperador, 463 — Teleph. 6270.

UMA LIMOUSINE CHEVROLET — Matriculada este anno em muito bom estado de conservação, negocio á vista e urgente. Ver e tratar no cáes de Santa Rita 162.

VENDE-SE — Um optimo e importante carro, para conductor de invalido, com todos os requisitos necessarios para o alludido fim. Preço de occasião. A tratar á Rua do Hospicio n.º 140.

VENDE-SE uma limousine CHEVROLET, modelo 1934, com pintura e pneus novos, motor em perfeito funccionamento. Tratar com o SR. LIMA, á Travessa Mathias de Albuquerque, n. 25.

VENDEM-SE — Automoveis Ford 1937, em optimo estado de conservação, a preços sem competidor. Rua do Brum, 663.

DIVERSOS

ALERTA PHILATELICOS — Chegaram os afamados Adhesivos para pregar sellos. BAZAR ALLEMAO.

ATTENÇÃO — Procure vender seus moveis pelo melhor preço, pagamento immediato. Rua das Laranjeiras, 44 — Vende-se e troca-se.

ALCOOLATO DE CARICA MELISSA — Produz a bôa digestão e cura empachamentos, gazes, azia, mau hal'to, colicas e demais incommodos do Estomago e Intestinos — DROGARIA E PHARMACIA AMERICANA de Cicero D. Diniz.

BRONQUINO, XAROPE CONTRA TOSSE — De effeito seguro na tosse de qualquer natureza: Grippe, Bronchite, Asthma e Coqueluche. Deposito: Pharmacia Primor — Rua das Calçadas, n. 154 — RECIFE.

ARMAÇÕES DE PEROBA — Vende-se cinco importantes armações envidraçadas (typo vitrine) com portas que correm sobre trilhos, prestando-se para qualquer ramo de negocio. Comprimentos: 5 metros, 3m.55, 2m.30, 1m.73. Altura: 2m.55. Fundo: 0m.65. Vende-se qualquer uma separadamente, a preços de occasião. Um importante balcão com 2m.90 de comprimento e um metro de largura, contendo 24 gavetas. Um lindo balcão expositor, envidraçado, com 4 metros de comprimento, CAMBÔA DO CARMO N.º 108.

CALDEIRA — Precisa-se comprar uma em perfeito estado, de 50 a 100 HP. A tratar no escriptorio de RENDA, PRIORI & CIA. Rua Padre Muniz, 30.

COFRES "MILNERES" — Vendem-se dois cofres deste afamado fabricante inglez, com as chaves originaes, sendo um grande e um pequeno. Ver e tratar á Rua da Conceição, 41, nesta cidade.

COMPRA-SE — Um alambique para fabricar aguardente de capacidade minima 40 canadas completo ou não, inclusive cubas e esquenta garapa, caso esteja annexado ao alambique. Pagamento á vista. Procurar o sr. Barroso na casa Vantuil, á rua Nova n. 247.

CONTRA SARNA E COCEIRAS — E' o remedio ideal para toda a sorte de comichões pelo corpo e pelle aspera. Destroe radicalmente o parasita da sarna. Deposito: Drogaria e Pharmacia Americana, de Cicero D. Diniz.

CAES POLICIAES PUROS — A' rua Leonardo Cavalcanti n. 304, na JAQUEIRA, vendem-se diversos com dois mezes de idade, assim como pombos rabo de leque e papo de vento.

CONTRA PYORRHE'A — Todos os que soffrem de pyorrhéa e inflammações dos dentes e das gengivas encontram a cura no Contra Pyorrhéa E' o remedio por excellencia. DROGARIA E PHARMACIA AMERICANA, de Cicero D. Diniz.

120$000 — Cento e vinte mil réis é quanto custa quartos amplos e hygienicos, mobiliados e com refeições, para rapazes do commercio na rua do Rangel 165, 2º. andar. Pagamentos adeantados por mez.

DORES NAS COSTAS? — E' quasi sempre indice de inflammação nos pulmões. Não deixe ir adeante. Tome XAROPE DE ALHO DO MATTA E UAUCU'. Dep. Drogaria e Pharmacia Americana, de Cicero D. Diniz.

DEPURATIVO — XAROPE ANTI-RHEUMATICO — Remedio de prompto effeito contra a syphilis e suas manifestações. Excellente na cura do rheumatismo — Deposito: PHARMACIA PRIMOR — Rua das Calçadas, 154 — RECIFE.

ESTOMAGO DOENTE E FRACO — Não póde bem desempenhar as funcções. Fortifique-o com o Vinho Genciana Calumba e Quina Composto. Deposito: DROGARIA E PHARMACIA AMERICANA, de Cicero D. Diniz.

ELIXIR DE NOZ DE KOLA — Um dos melhores reconstituintes do organismo. Radical nos casos de prostração, debilidade cerebral, magreza, fraqueza de sangue e sempre que o organismo precise de rehabilitação de forças. Restitue aos moços e aos velhos a alegria da vida. Use o Elixir de Noz de Kola — Deposito: DROGARIA E PHARMACIA AMERICANA, de Cicero D. Diniz.

ENERGIA — Vitalidade — Robustez — Os attributos que identificam os homens em plena juventude e que constituem a maior felicidade e a fonte do amôr e multiplicação do genero humano. Quereis obter isto? Usae FIBROGENOL. O Elixir da longa vida. Fabricado no Laboratorio da famosa AGUA RABELLO.

EMPACHAMENTOS — Dôres no estomago e Enxaquecas cedem logo com o uso do Alcoolato de Carica Melissa — Deposito: DROGARIA E PHARMACIA AMERICANA, de Cicero D. Diniz.

ELIXIR ANTI-ASTHMATICO — Verdadeiro prodigio na Asthma ainda mesmo ligada a lesões do apparelho circulatorio. Infallivel na bronchite asthmatica, alliviando os accessos até a completa cura. Deposito: DROGARIA E PHARMACIA AMERICANA, de Cicero D. Diniz.

ESTA' ENFRAQUECIDO E MAGRO? — Use o Elixir de Noz de Kola — Maravilhoso estimulante do systema muscular. Faz desapparecer em pouco tempo os incommodos procedentes da fraqueza e debilidade. Cura o nervoso e falta de somno, perda de memoria e cansaço cerebral. Util aos estudantes em vesperas de exame. Deposito: DROGARIA E PHARMACIA AMERICANA, de Cicero D. Diniz.

FITEIRO DE CIGARROS — Vende-se uma barraca propria para venda de cigarros, que com pequena modificação serve para gelados. Póde ser fixo ou movel. Vêr e tratar na rua de S. Cruz n. 115.

88 — NESTE NUMERO, á Cambôa do Carmo, compra-se e vende-se qualquer objecto, assim como alugam-se moveis novos e usados. — Phone, 6709.

GONORRHE'A OU BLENORRHAGIA — Cura-se com a Nolenina, remedio efficaz nas purgações antigas e recentes e em todas as inflammações da urethra e da bexiga provenientes desta doença — Deposito: PHARMACIA PRIMOR — Rua das Calçadas n.º 134 — RECIFE.

INCOMMODOS DA BEXIGA E URETHRA — São quasi sempre occasionados por Blenorrhagias mal curadas ou descuidadas. Não perca tempo, aos primeiros symptomas, use logo a Injecção Anti-Blenorrhagica, de Cicero D. Diniz. Deposito: DROGARIA E PHARMACIA AMERICANA.

INJECÇÃO ANTI-BLENORRHAGICA — Especial na cura das Blenorrhagias e suas dolorosas consequencias. Use sem demora a Injecção Anti-Blenorrhagica pois no começo da doença muitas pessôas se têm curado apenas com um unico vidro. Deposito: DROGARIA E PHARMACIA AMERICANA, de Cicero D. Diniz.

MOVEIS A' VENDA — A preço de occasião, vende-se os seguintes, novos e em perfeito estado de conservação: 1 importante bureau-ministre PALERMO com 7 gavetas; 1 mesa para machina de escrever, fabricação PALERMO; 4 archivos de aço, modelo duplo, fabricação estrangeira; 1 cama PATENTE para casal; 1 cama de ferro, para creança até 8 annos; 1 mesa de cozinha; 6 cadeiras estufadas e modernas; 1 petisqueira com vidros lavrados; 1 importante tinteiro de prata allemão. A tratar na Rua Larga do Rosario n. 122 — 1.º andar.

MOVEIS — Por motivo de viagem vendem-se á Rua Conselheiro Portela, 408 — ESPINHEIRO, moveis modernos, com pouco uso, proprios para noivos.

MOVEIS — Por motivo de viagem vendem-se á Rua Conselheiro Portela, 408 — ESPINHEIRO, moveis modernos, com pouco uso, proprios para noivos.

MOTOR A GAZ POBRE COM ALTERNADOR — Vende-se um grupo Motor, alternador e quadro com capacidade de 24 H. P., alternador de 18 K. V. A. gastando 280 kilos de lenha ou residuo por 10 horas de trabalho, installação completamente nova, funccionamento garantido, facilitando-se pagamentos. A tratar á avenida Marquez de Olinda, 274, com a Sociedade Distribuidora de Material Industrial Ltda.

NOIVOS — Moveis — Vende-se a preço de occasião, mobilias completas de imbuia do Paraná, com pouco uso, e outros moveis de sucupira, grupos estufados, secretarias, consultorio medico completo, cofre Milners, Radio Cruzeiro c|5 valvulas, uma machina de escrever marca "Underwood", etc. — Aproveitem. Ver e tratar a qualquer hora á avenida João de Barros n. 377.

OCULOS — Seus oculos estão quebrados? O seu relogio parou? As suas joias estão quebradas? Quer ter o seu concerto garantido? Dirija-se á rua Diario de Pernambuco n.º 81, que será bem servido.

OLHOS INFLAMMADOS OU LACRIMEJANTES — São curados sem falta com o LEITE OPHTALMICO. E' Optimo para as diversas affecções da vista. Deposito: Drogaria e Pharmacia Americana, de Cicero D. Diniz.

OURO — Quer vender o seu objecto de ouro? inteiro ou quebrado? Joia quebrada ou em obra, joias antigas ou modernas, [illegible]

(CONCLUE NA 10ª PAGINA)

Commercio - Finanças - Informações geraes

MERCADO DO CAMBIO NA PRAÇA

O BANCO DO BRASIL affixou hontem, as seguintes cotações:

SACCANDO	Taxa p/ letra p/ Deposito A' vista	Cobrança A' vista
Libra	87$550	84$600
Dollar	18$300	17$700
Marco livre	7$340	7$120
Marco — Compensado	6$19[illegible]	[illegible]
Florim Suisso	4$175	4$050
Florim	9$960	9$660
Franco belga	3$095	3$000
Peseta	—	$895
Lira	$965	$935
Escudo	$795	$770
Franco	$490	$475
Peso Uruguay	—	—
Peso Argentino	—	—
E. C.	—	—
COMPRANDO	90 dias	A' vista
Libra	82$550	82$750
Franco	—	$460
Dollar	17$270	17$300
Marco	—	—

MERCADO DE CAMBIO EM LONDRES

Abertura — Dia 4.

Londres s/N. York	Dol.	4.78.77
" s/ Genebra	Lts.	90.87
" s/ Madrid	Pts	90 [illegible]
" s/ Paris	Fts	179.06
" s/ Lisboa	Esc.	110.18
" s/ Berlim	Rmk	11.94
" s/ Hollanda	Fls	8.79,1/4
" s/ Berne	Frs-Sui	20.98
" s/ Bruxellas	Blgs	28.31
Abertura		
Londres s/N. York	Dol.	4.80.25
" s/ Genebra	Lts.	91.12
" s/ Madrid	Pts	95 0[illegible]
" s/ Paris	Fts	178.02
" s/ Lisboa	Esc	110 18
" s/ Berlim	Rmk	12.00
" s/ Hollanda	Fls	8.92.1/4
" s/ Berne	Frs	21.07.1/2
" s/ Bruxellas	Belgs	28.40.1/2

COTAÇÃO DE TITULOS NA BOLSA DE FUNDOS PUBLICOS

OFFERTA NA BOLSA

Apolices Federaes	Compradores	Vendedores
Uniformizadas 5 %	790$000	
Diversas Emissões, 5 %	790$000	
Ao portador 5 %	790$000	
Obrigações do Thesouro, 7 %		
Obrigações ferroviarias, 7 %		
Reajustamento de v/n de 1:000$000, 5 %	725$000	
Apolices Estaduaes		
Nominativas, 7 %	615$000	
Nominativas, 5 %	515$000	
Ao portador, (Portuarias) 7 %	680$000	
Ao Portador, Emissão de 1927, 7 %	680$000	
Ao Portador, Emissão de 1930, 7 %	680$000	
Bonus do Thesouro, 5 %		
Premiaveis do v/n de 100$000		96$000
Ao Portador, 5 %		
Apolices Municipaes:		
Consolidadas, 5 %	160$000	
Acções de Bancos:		
Banco Auxiliar do Commercio v/n 400	81$000	
Banco do Povo v/n 300		76$000
Banco Central de Pernambuco v/n 100$		
Banco de Credito Real de Pernambuco v/n 140$		
Banco Regional de Pernambuco do v/n de 50$000	7$000	
Banco Commercio e Industria do v/n de 30$000	31$500	
Acções de Companhias:		
Companhia Fiação e Tecidos de Pernambuco do v/n de 300$000	200$000	
Companhia I. Fiação e Tecidos de Goyanna do v/n de 100$000	80$000	
Companhia Fabrica de Estopa do v/n de 200$000	:100$000	
Companhia Industrial Pirapama do v/n de 1:000$000, ao Portador		
Companhia Manufactora de Tecidos do Norte do v/n de 200$000		
Companhia Lubeca S/A do v/n de 1:000$000		
Companhia Agricola e Pastoril do São Francisco S/A, do v/n de 1:000$000		
Lar Pernambucano S/A do valor nominal de 500$		
Radio Club de Pernambuco S/A do v/n de 500$000		
Varios:		
Letras Hypothecarias do Banco de Credito Real de Pernambuco — juros de 6 % v/n 100$000		40$000
Debentures da Cia. Lubeca S/A do v/n de 1:000$000		
Debentures do Cotonificio Othon Bezerra de Mello, S/A do v/n de 5:000$000		
Debentures do Lar Pernambucano S/A do v/n de 200$000 — juros de 9 %		

Mercado do assucar na praça

(Cotação official)

Nenhuma modificação apresentou, hontem, esse mercado, regulando com as cotações seguintes:

Refinado 1.ª (sacco)	60$000
" 2.ª (sacco)	49$000
Usina de 1.ª (sacco)	52$500
" 2.ª "	50$500
Crystal (sacco)	43$000 a 44$000
Demerara (sacco)	35$000
1.º Jacto	30$000 a 31$000

BANK OF LONDON & SOUTH AMERICA LIMITED

FILIADO AO LLOYDS BANKS LIMITED, COM MAIS DE £ 25.000.000 DE CAPITAL E RESERVAS

CAPITAL AUTORISADO	£ 4.500.000
CAPITAL SUBSCRIPTO	£ 4.040.000
CAPITAL REALISADO	£ 4.040.000
FUNDO DE RESERVA	£ 2.000.000

CASA MATRIZ

6, 7 & 8 TOKENHOUSE YARD, LONDON, E. C. 2

FILIAES NO BRASIL

Rio de Janeiro, São Paulo, Santos, Curityba, Porto Alegre, Pelotas, Victoria, Bahia, Maceió, Pernambuco, Ceará, Maranhão, Manáos, Pará, Juiz de Fóra, Bello Horizonte

BALANCETE DA CAIXA FILIAL N'ESTA PRAÇA em 30 de Setembro de 1938

ACTIVO

Letras descontadas	16.407:893$100
Letras e effeitos a receber em cobrança do Interior	15.741:419$000
Letras e effeitos a receber em cobrança do Exterior	6.152:409$000
Emprestimos em conta corrente	27.566:117$200
Valores caucionados	8.341:670$200
Valores depositados	16.676:891$000
Titulos e Fundos pertencentes ao Banco	7:000$000
Caixa: em moeda corrente / em outros Bancos	9.919:407$100
Diversas contas	9.917:065$200
	Rs. 110.729:871$800

PASSIVO

Depositos em conta corrente	18.450:931$700
Depositos em conta corrente limitada	347:300$200
Depositos a prazo fixo	16.882:439$500
Depositos em Conta de Cobrança do Interior	15.741:419$000
Depositos em Conta de Cobrança do Exterior	6.152:409$000
Titulos em caução e em deposito	25.018:561$200
Caixa Matriz	1.747:076$700
Filiaes e Agencias no Paiz	16.431:059$800
Filiaes e Agencias no Estrangeiro	101:274$900
Letras a pagar	36:564$000
Diversas contas	9.840:835$800
	Rs. 110.729:871$800

S. E. & O.

PERNAMBUCO, 4 DE OUTUBRO DE 1938.

BANK OF LONDON & SOUTH AMERICA LIMITED

(Assignado) R. A. Nunn — Gerente interino.

(") P. E. Hemming — Contador interino.

Branco (arroba) . . . . 10$000 a 10$500 $560; Assucar branco, kilo $650; Assucar somenos, kilo $630; Assucar 3.º jacto, kilo $510; Assucar mascavado, kilo $450; Arroz pilado, kilo 1$200; Bagas de mamona, kilo $420; Borracha de mangabeira, kilo 2$000; Borracha de maniçoba, kilo 2$000; Cacáo, kilo 1$380; Café em caroço, kilo 1$200; Caroço de algodão, kilo $220; Céra de Carnauba, kilo 9$000. Côcos descascados, kilo $300; Couros seccos espichados, kilo 3$860; Couros seccos salgados, kilo 3$380; Couros verdes salmourados, kilo 1$800; Farinha de mandioca, kilo $330; Fecula de mandioca, kilo 1$200; Feijão, kilo $600; Gomma de mandioca, kilo $700; Milho kilo $240; Ouro, gramma 23$000; Prata, gramma $100; Pelles de cabra, kilo 8$200; Pelles de carneiro, kilo 9$500.

Os demais productos acham-se na pauta geral.

RECEBEDORIA DO ESTADO

Arrecadação do dia 1º . . 90:888$900

Somenos (arroba) . . . . 8$000 a 8$500

Mascavo . . . . . . 6$000 a 6$500

Mercado de algodão na praça

(Cotação official)

Mercado fraco,

Os compradores na praça continuaram a offerecer negocios nas mesmas bases anteriores:

Vigoraram estas cotações:

Sertão	39$000 a 42$000
Matta	36$000 a 39$000

a arroba.

Mercado do café na praça

(Cotação official)

Mercado estavel.

As cotações continuam as mesmas: 17$500 a 18$000 por arroba.

Cotação de diversos productos na praça

(Cotação official)

As cotações officiaes para as outras mercadorias foram as seguintes:

Arroz pilado	37$000 a	38$000
Alcool puro 40		3$800
Alcool puro 42º		4$500
Alcool desnaturado		4$200
Aguardente		2$200
Algodão Sertão	39$000 a	42$000
Algodão Matta	36$000 a	39$000
Bagas de Mamona	6$200 a	6$300
Borracha de Mangabeira		—
Borracha de Maniçoba		—
Cacáo	—	30$000
Café em caroço	17$500 a	18$000
Caroço de algodão	2$200 a	2$300
Cêra de Carnauba	138$000 a	139$000
Couros seccos espichados	—	48$200
Couros seccos salgados	—	38$500
Couros verdes salmourados	—	18$500
Farinha de mandioca	14$000 a	15$000
Fecula de mandioca		22$[illegible]
Feijão Preto	27$000 a	28$000
Feijão Mulatinho	35$000 a	36$000
Milho	14$000 a	15$000
Ouro		23$000
Prata	a	$100
Pelles de cabra	5$000 a	6$000
Pelles de carneiro	6$000 a	7$000

PAUTA SEMANAL DAS MERCADORIAS DE PRODUCÇÃO E MANUFACTURA ESTADO, SUJEITAS AO IMPOSTO DE EXPORTAÇÃO

Semana de 3 a 8 de outubro de 1938:

Aguardente de cachaça, litro $470; Alcool puro, litro $700; Alcool desnaturado, litro $760; Algodão em pluma ou em rama, kilo 2$700; Assucar refinado, 1.º kilo $840; Assucar refinado, 2.º kilo $820 Assucar crystal, kilo $700; Assucar usina, kilo $840; Assucar demerara, kilo

Movimento maritimo

VAPORES A CHEGAR

Mez de outubro

5 — *Macedonier*, de Buenos Aires e esc.

6 — *Itanagé*, do norte,

7 — *Jangadeiro*, do sul.

Highland Brigade, de Londres e escalas.

8 — *Lipari*, de Marselha e escalas

Oceania, de Buenos Aires e escalas.

9 — *General Osorio*, de Buenos Aires e escalas.

Olinda, do sul,

11 — *Santarém* de Santos e escalas.

14 — *Conte Grande*, de Genova e esc

15 — *Cap. Norte*, de Hamburgo e escalas.

20 — *Highland Princess*, de Buenos Aires e escalas.

21 — *Highland Patriot*, de Londres e escalas.

22 — *Neptunia* de B. Aires e escalas.

23 — *Kerguelem*, de Buenos Aires e escalas.

28 — *Almanzora*, de Londres e escalas.

31 — *General San Martim*, de B. Aires e escalas,

VAPORES A SAIR

Mez de outubro

5 — *Macedonier*, para Antuerpia, directo.

6 — *Itanagé*, para Porto Alegre e escalas.

7 — *Jangadeiro*, para Cabedello,

Highland Brigad para B. Aires e escalas.

Highland Chieftain, para Londres e escalas.

8 — *Lipari*, para Buenos Aires e escalas.

Oceania, para Trieste e escalas.

9 — *General Osorio*, para Hamburgo e escalas.

Olinda, para Tutoya e escalas,

11 — *Santarém* para Hamburgo e escalas.

14 — *Conte Grande*, para B. Aires e esc.

15 — *Cap. Norte*, para B. Aires e esc

20 — *Highland Princess*, para Londres e escalas,

21 — *Highland Patriot*, para B. Aires e escalas,

22 — *Neptunia*, para Trieste e escalas

23 — *Kerguelem*, para Marselha e escalas.

28 — *Almanzora*, para Buenos Aires e escalas.

31 — *General San Martim*, para Hamburgo e escalas.

HORARIO DOS ULTIMOS BONDS

DE RIO BRANCO, DIAS UTEIS

P. Uchôa	23.37
Pedro II	24.00
Pina	24.00
Aurora	00.01
Campo Grande	00.02
Magdalena	00.2
Espinheiro	00.05
Tigipió	00.10
Derby	00.10
Bôa Viagem	00.10
Dois Irmãos	00.10
Torre	00.10
Olinda	00.12
Casa Amarella	00.15
Beberibe	00.15
Varzea	00.16
Largo da Paz	00.23
NOS DOMINGOS E FERIADOS	
Derby	23.31
P. Uchôa	23.41
Largo da Paz	23.53
Pedro II	23.58
Pina	24.00
Espinheiro	00.01
Magdalena	00.02
Campo Grande	00.03
Aurora	00.05
Beberibe	00.08
Torre	00.09
Casa Amarella	00.10
Bôa Viagem	00.10
Varzea	00.11
Olinda	00.12
Dois Irmãos	00.12
Tigipió	00.14

CORREIO AEREO

HORARIO DO FECHAMENTO DE MALAS PARA O CORREIO AEREO

Segundas-feiras,

AIR FRANCE — PARA o sul.

De Bahia e Santiago.

Registrado ás 16 horas — Ordinarios ás 17 horas — Ultima hora ás 18 horas

Terças-feiras,

PANAIR — Para todo o sul

Registrados ás 18 horas — Ordinarios ás 19 horas — Ultima hora ás 20 horas

Quartas-feiras,

PANAIR — Para todo o sul.

Registrados ás 18 horas — Ordinarios ás 19 horas — Ultima hora ás 20 horas

PANAIR — Para o norte (Cabedello - Fortaleza)

Registrados ás 18 horas — Ordinarios ás 19 horas — Ultima hora ás 20 horas

Quintas-feiras,

PANAIR — Para o norte e America.

Registrados ás 18 horas — Ordinarios ás 19 horas — Ultima hora ás 20 horas

CONDOR — Para todo o sul

Registrados ás 16 horas — Ordinarios ás 17 horas — Ultima hora ás 18 horas

PANAIR — Para o sul até S. Paulo

Registrados ás 18 horas — Ordinarios

Sextas-feiras

Registrados ás 14 horas — Ordinarios ás 19 horas — Ultima hora ás 20 horas.

PANAIR — Para o norte (Cabedello e Fortaleza).

Registrados ás 11 horas — Ordinarios ás 19 horas — Ultima hora ás 20 horas

Sabbados,

CONDOR — Para o norte (Natal ao Pará)

Registrados ás 16 horas — Ordinarios ás 17 horas — Ultima hora ás 18 horas

PANAIR — Para o norte e America

Registrados ás 18 horas — Ordinarios ás 19 horas — Ultima hora ás 20 horas.

PANAIR — Para todo o sul.

Registrados ás 18 horas — Ordinarios ás 1º horas — Ultima hora ás 20 horas

Domingos.

AIR FRANCE — Para Natal e Europa.

Registrados ás 14 horas — Ordinarios ás 15 horas — Ultima hora ás 10 horas.

AUTOMOVEIS DE PRAÇA

Preço official dos automoveis de praça, approvado em 12 de janeiro:

Primeira hora ou fracção	10$000
Primeira hora por inteiro	15$000
Cada meia hora ou fracção superior a 8 minutos	6$000

Corridas — Dentro dos limites dos seguintes trechos da Avenida Cleto Campello até á ponte de Afogados, Quartel do Derby, Quatro Cantos, Entroncamento, Avenida João de Barros até a Igreja Hospital Pedro II, Cemiterio de Santo Amaro e rua do Lima — 5$000.

HORARIO DOS TRENS

RECIFE A JABOATAO — *Partida*, 1.15 horas, 14.10, 18.27 e 21.40 diariamente; 6.44, 8.?0, 12.42, 17.32 e 19.25, todos os dias excepto domingos.

RECIFE A CABO — *Partida*, 18.10, todos os dias excepto domingos.

JABOATAO A RECIFE — *Chegada*, 7.40 11.15, 15.45; 17.46 e 21.45 diariamente; 6 horas, 7 horas, 12.15, 16.55 e 18.45, todos os dias, excepto domingos.

Partida, 6.20, nas terças, quintas e sabbados.

RECIFE A CABEDELLO E NATAL — *Partida*, ás 5.10 nas segundas, quartas e sextas-feiras.

NATAL E CABEDELLO A RECIFE — *Chegada*, 11.37, nas 3ª, 5ª e sabbados.

RECIFE A ALAGOA DE BAIXO — *Chegada*, 19 horas nas quartas, sextas e domingos.

Trem da Central para Alagôas de Baixo, sómente aos domingos, terças, quintas e sabbados.

RECIFE A MACEIO' — *Partida*: 17.45, diariamente.

MACEIO' A RECIFE — *Chegada*: 17.45, diariamente.

RECIFE A ITABAYANNA, LIMOEIRO e LAGOA COMPRIDA — *Partida*, 17.05 nas terças e sextas-feiras ara Lagôa Comprida diariamente de Limoeiro e Itabayanna e nas quartas e sabbados de Lagôa Comprida.

RECIFE A S. CAETANO — *Partida*: 15.10, diariamente.

S. CAETANO A RECIFE — *Chegada*: 9.45, diariamente.

RECIFE A CATENDE — *Partida*, 15.25, diariamente.

OMNIBUS

Movimento de chegada e partida dos auto-omnibus que trafegam na linha Norte, com horario dos dias uteis e dos domingos

Numero da chegada:

6754. João Pessoa — Chegada: 18.00; sahida: 5.40;

6780. Timbauba — Chegada: 17.00; sahida: 6.3?;

6781. Limoeiro — Chegada: 16.30; sahida: 7.00;

6782. Limoeiro — Chegada: 17.30; sahida: 8.00;

6785. Limoeiro — Chegada: 8.00; sahida: 11.30;

5236. Surubim — Chegada: 8.00; sahida: 12.30;

6786. Umbuzeiro — Chegada: 7.00; sahida: 14.00;

6756. Itapissuma — Chegada: 9.00; sahida: 13.00;

6.753. Campina Grande (viagens ás 3as. 5as. e sabbados) — Chegada: 13.00; sahida: 12.00;

6783. Limoeiro — Chegada: 8.00; sahida: 14.00;

6752. Itabayanna — Chegada: 9.00; sahida: 14.00;

6784. Nazareth — Chegada: 8.00; sahida: 15.15;

1? 00; (aos domingos a partida é ás 8.00);

6795. Victoria — Chegada: 8.00 sahida: 13.30; (aos domingos parte ás 8.30);

6795. Victoria — Chegada: 8.30; sahida: 14.00 (aos domingos parte ás 9.00);

6811. Tapera — Chegada: 7.00; sahida: 15.00 (aos sabbados parte ás

6812. Gloria de Goytá — Chegada:

6787 Limoeiro — Chegada: 8.00; sahida: 15.00;

6792. Vicencia — Chegada: 8.00; sahida: 15.00;

6798. Goyanna — Chegada: 8.00; sahida: 15.30;

6769. Goyanna — Chegada: 9.00; sahida: 15.00;

6848. Floresta dos Leões — Chegada: 8.00; sahida: 15.40;

6751. Campina Grande (viagens ás 2as. 4as. e 6as.) — Chegada: 13.00; sahida: 12.00;

6849. Timbauba — Chegada: 8.30; sahida: 15.00.

Horario dos domingos, sendo a partida da Estação

Omnibus 6781, para Limoeiro — 5.45;

6787, Idem — 6.00;

6780, para Timbauba — 6.30;

Aos sabbados

Omnibus 6787 — Partida: 10 horas.

NOTA: — A partida é sempre da rua da Detenção nº 131.

ESTRADAS DO CENTRO E SUL

Movimento de entradas e sahidas dos auto-omnibus das linhas Centro e Sul

Numero da chapa.

6794 Victoria — Chegada: 8.00; sahida: 9.00; sahida: 14.00 (aos sabbados parte ás 13.30);

6818, Caruaru' — Entrada: 8.30; sahida: 15.30;

6792. Bonito — Entrada: 9.00; sahida: 14.30);

15.00 (não viaja nas 4as. sabbados e domingos):

6846, Caruaru'. — Entrada: 8.20; sahida: 15.00 (não viaja aos domingos);

6816, Barreiros — Entrada: 9.00; sahida: 14.30;

6850, Barreiros — Entrada: 9.30; sahida: 15.00 (aos domingos, partida: ás 14.30);

6798, Rio Branco — Entrada: 13.30. sahida: 5.50 (viaja ás 3as., 5as. e domingos):

6799, Rio Branco — Entrada: 15.50; sahida: 5.30 (viaja ás 2as., 4as. e sextas);

6820, Garanhuns — Entrada: 17.00; sahida: 6.00 (viaja ás 2as., 4as. e sextas);

6822, Garanhuns — Entrada: 17.00; sahida: 6.00 (viaja ás 3as., 5as. e domingos);

6826 Garanhuns (Reserva);

5338, Barreiros (Reserva).

PARA A PARAHYBA

Partida da Praça 13 de Maio

Numero da chapa.

257, João Pessoa (diariamente) — Entrada: 10.00; sahida: 15.00;

255, João Pessoa (diariamente) — Entrada: 10.00; sahida: 15.0?

142, João Pessoa (diariamente) — Entrada: 10.00; sahida: 15.00;

415, João Pessoa (diariamente) — Entrada: 10.00; sahida: 15.00; não) Entrada: 13.00; sahida: 12 horas.

1774, Campina Grande (dia sim, outro não), Entrada: 13.00; sahida: 12 horas.

ESTIVAS EM GERAL

Attenção

Diniz & Rodrigues, resolvidos a ampliar as suas vendas, chamam a attenção de todos os que os costumam honrar com sua preferencia, e demais compradores, para a reducção de preços nos artigos de seu formidavel stock. Não façam suas compras sem se certificarem do grande queima reservado para a epocha da presente safra. Convençam-se da verdade.

Visitem o nosso Armazem á Rua das Florentinas, 200.

CALDEIRA TYPO LOCOMOVEL

Vende-se 2 Caldeiras typo locomovel usadas perfeitas de 120 HP. Ver ao lado da Estação de Cinco Pontas.

Tratar com Carlos — Rua do Alecrim n.º 64.

RECIFE HOTEL

Brevemente no Recife Hotel serão inaugurados novos e luxuosos apartamentos ficando assim o Recife Hotel o melhor e mais central no seu genero.

Comidas nos melhores restaurants da Capital.

BEXIGA, RINS, PROSTATA URETHRA, DIATHESE URICA E ARTHRITISMO

UROFORMINA DE GIFFONI

ANTISEPTICO - DESINFECTANTE E DIURETICO

SOLICITADAS

AVISO

A Companhia AIR FRANCE avisa o commercio desta praça e o publico em geral que a partir do dia primeiro de Outubro a Representação nesta cidade e a agencia commercial da referida Companhia ficam a cargo do Senhor MARCEL GIRARD.

AVISOS E EDITAES

OMNIBUS PARA SÃO VICENTE

INAUGURAÇAO HOJE, 5 DE OUTUBRO

A firma B. Pinto & Cia. Ltd., antiga Empreza B. Pinto, avisa aos interessados que inaugura hoje a linha RECIFE-SÃO VICENTE, partindo o omnibus da Estação das Sopas, á rua da Detenção, n.º 131 (Phone 6592) ás 14.30, diariamente, e daquella cidade ás 4,30.

Avisa mais que, a partir desta data, fica alterado o horario para TIMBAUBA, que será de 15,30 em logar de 15 horas, partindo da Estação.

PREÇO DE PASSAGEM:

Para Timbaúba	5$000
" Macapá	8$000
" São Vicente	10$000

AVISO

A "AIR FRANCE, S.A." declara ao commercio e ao publico em geral que o Sr. ALFREDO DE CASTRO CERQUEIRA deixou de ser seu empregado desde o dia primeiro de Outubro corrente e que durante o tempo em que esteve temporariamente a seu serviço não tinha poderes legaes para assignar recibo de qualquer importancia em nome da "Air France, S.A.".

pp. "AIR FRANCE, S.A."

Marcel GIRARD.

CLUB INTERNACIONAL DO RECIFE

— FESTA DO BRILHANTE —

Levamos ao conhecimento dos srs. associados a realização de uma soirée no "dancing" de nossa séde social, no proximo sabbado 8 do corrente, sendo sorteada entre as senhoras e senhorinhas custosa joia, actualmente em exposição na Joalharia Louvre.

Mesas: reservadas previamente

Traje: smoking.

Inicio: 22 horas

A DIRECTORIA.

OMNIBUS PARA GRAVATÁ

A firma B. Pinto & Cia. Ltd., antiga Empreza B. Pinto, avisa aos interessados que inaugurou domingo passado, 2 de Outubro, a linha RECIFE-GRAVATA', partindo o omnibus da Estação das Sopas, á rua da Detenção, n.º 131 (Phone 6592) ás 6 horas, e dáquella cidade, com destino a Recife, ás 14 horas.

PREÇO DE PASSAGEM:

Para Victoria	3$000
Para Gravatá	5$000

USINA SANTA THERESINHA S/A

ACÇÕES RECOLHIDAS

Convidamos os possuidores de acções da Usina Santa Theresinha S/A, da emissão de 2 de Abril de 1928, ao portador, a virem á séde desta Empresa á Rua do Brum, 61 nesta cidade do Recife, Estado de Pernambuco, para o fim de trocarem as referidas acções pelas da nova emissão de 12 de Agosto de 1932, feita em virtude do incendio dos nossos escriptorios em 6 de Outubro de 1930, á Avenida Marquez de Olinda, 200, quando foi extraviada grande parte daquella referida emissão de 2/4/28, que desse modo fica sem nenhum valor.

Recife, 25 de Agosto de 1938.

A Directoria.

COMMISSAO DE SALARIO MINIMO DE PERNAMBUCO

EDITAL DE NOTIFICAÇAO

DECLARAÇAO DE SALARIO PELOS EMPREGADORES

Nos termos do artigo 33 do Regulamento approvado pelo Decreto-Lei n.º 399 de 30 de abril do corrente ano, que institue as commissões de salario-minimo, ficam notificados todos os individuos, empresas, associações, syndicatos, companhias ou firmas que tenham a seu serviço empregados ou operarios, que serão, atravéz de agentes proprios, coletadas por esta commissão de salario minimo, funccionando no edificio do Conselho Legislativo do Estado, as indicações dos salarios mais baixos, e effectivamente pagos, com a discriminação dos serviços desempenhados pelos trabalhadores, conforme modelo approvado.

Recife, 4/10/938.

Andrade Bezerra

Presidente.

USINA CATENDE S. A.

Pelo presente communicamos que se acham á disposição dos senhores accionistas, em nossa séde social, copia do balanço, com indicação minuciosa do activo e passivo, as contas da Directoria e o parecer do Conselho Fiscal, relativos ao ultimo anno social.

Catende, 30 de setembro de 1938.

A Directoria.

USINA SANTA THERESINHA S/A

ACÇÕES EXTRAVIADAS

Avisamos a quem interessar possa que as acções ao portador de nossa empresa, de ns. 3.196 a 3.199, 5.801 a 6.080 e 10.801 a 10.960, da emissão de 2 de Abril de 1928, emissão esta já recolhida, foram extraviadas em 6 de Outubro de 1930, da nossa séde, naquelle tempo á Avenida Marquez de Olinda n. 200, nesta cidade do Recife, Estado de Pernambuco, por occasião do incendio e depredações nos armazens da firma J. Pessôa de Queiroz & Cia., sendo, portanto, titulos de nenhum valor para os seus detentores, em virtude de ser uma emissão recolhida, e ainda, porque, decorridos 8 annos, ninguem se apresentou como proprietario dos mesmos titulos.

Recife, 25 de Agosto de 1938.

A Directoria.

AVISOS FUNEBRES

VICENTE CYSNEIROS CAVALCANTI

TRIGESIMO DIA

As familias de Vicente Cysneiros Cavalcanti, Cyrillo Wanderley e Cavalcanti Côrte Real ainda profundamente sentidos com a irreparavel perda de seu querido e inesquecivel — VICENTE — convidam os seus parentes e amigos para assistirem ás missas que pelo repouso eterno de su'alma fazem celebrar pelas 8 horas do proximo sabbado 8 do corrente na Matriz da Bôa-Vista, trigesimo dia de seu fallecimento.

Aos que se dignarem de comparecer a esses actos de caridade christã hypothecam a sua immorredoura gratidão.

DANILO DE BARROS MARTINS

7.º DIA

Mario Honorio Martins e familia, Dalmario, Delmont, Laura, Emilia, Alfredo, Jayme Martins, Alvaro Martins e familia (ausentes), Fernando Martins e familia (ausentes), Maria Emilia Marques de Barros, Estacio Padilha de Oliveira, Elvira Guimarães Bastos, Ernani Bergano da Silva, Maria da Victoria Ferreira, familia Bartholo, Josepha Xavier, convidam seus parentes e amigos para assistirem ás missas que mandam celebrar por alma do seu inesquecivel DANILO, no dia 6 do corrente (quinta-feira) ás 8 horas, na Basilica de N. S. do Carmo.

Agradecem penhorados aos que se dignarem comparecer a este acto de piedade christã.

VICENTE CYSNEIROS CAVALCANTI

30.º DIA

Maria do Carmo Wanderley e seus filhos sinceramente penalizados com o fallecimento de seu caro parente e amigo — VICENTE — encarecem a presença de seus parentes e amigos á missa que pelo descanço de su'alma mandam celebrar pelas 7 horas do proximo sabbado 8 do corrente na Matriz de Nossa Senhora da Paz em Afogados, 30.º dia de sua morte.

Desde já ficam muito gratos aos que comparecerem a esse acto de caridade christã.

N A V E G A Ç Ã O

Companhia Carbonifera Rio-Grandense

SERVIÇO RAPIDO E REGULAR DE CARGA

PARA O SUL:

"HERVAL"

No porto sahirá á tarde para os portos de: RIO, SANTOS, RIO GRANDE, PELOTAS e PORTO ALEGRE.

"CAXIAS"

Esperado no dia 10 de Outubro, sahirá no dia 12, para: RIO, SANTOS, RIO GRANDE, PELOTAS e PORTO ALEGRE.

PARA O NORTE

"OLINDA"

Amanhecerá no dia 9 de Outubro, sahirá no dia 10 para: CABEDELLO, NATAL, FORTALEZA e PARNAHYBA (VIA TUTOYA).

"CHUY"

Amanhecerá no dia 23 de Outubro, sahirá no dia 24 para: CABEDELLO, NATAL, FORTALEZA e PARNAHYBA (VIA TUTOYA).

Agentes: PINTO, ALVES & CIA.

RUA DO BRUM N.º 27 — Telegs. BUTIA' — TELEPHONE 9-4-5-9

MALA REAL INGLEZA

(Royal Mail Lines Ltd.)

PARA A EUROPA

"H. CHIEFTAIN"

Esperado neste porto no dia 8 de Outubro, sahindo depois de indispensavel demora para os portos de: Las Palmas, Lisbôa, Boulogne e Londres.

VAPORES ESPERADOS

"H. Princess"	20-10-938
"H. Brigade"	4-11-938
"Almanzora"	17-11-938
"H. Monarch"	2-12-938
"H. Chieftain"	16.12-938
"H. Princess"	30.12-938
"Almanzora"	12.1.939

PARA O SUL

"H. BRIGADE"

Esperado neste porto no dia 6 de Outubro, sahindo depois de indispensavel demora para os portos de: Rio de Janeiro, Santos, Montevidéo e Buenos Ayres.

VAPORES ESPERADOS

"H. Patriot"	21-10-938
"Almanzora"	28-10-938
"H. Monarch"	4-11-938
"H. Chieftain"	18.11-938
"H. Princess"	2.12.938
"H. Brigade"	16-12-938
"Almanzora"	23.12.938

PARA PASSAGENS, E MAIS INFORMAÇÕES, COM O AGENTE

M. NAUGHTON RUMBO

Rua do Bom Jesus, 226 — Phone: 9112

HAMBURG-SUEDAMERIKANISCHE DAMPFSCHFFFAHRTS-GESELLSCHAFT

(Companhia Hamburgueza Sul-Americana).

SERVIÇO REGULAR DE PAQUETES

PARA O SUL: —		PARA A EUROPA: —	
CAP. NORTE	15.10	GEN. OSORIO	9.10
ANTONIO DELFINO	6.11	GEN. SAN MARTIN	31.10
CAP. NORTE	24.12	GEN. ARTIGAS	21.11
GEN. OSORIO	28. 1	GEN. SAN MARTIN	9.01
CAP. NORTE	4. 3	ANTONIO DELFINO	12. 2

SERVIÇO REGULAR DE CARGUEIROS

Chegados de Hamburgo:		Sahidos para Hamburgo:	
CORRIENTES	16-10	CORDOBA	10-10

Informações com os agentes:

HERM. STOLTZ & C.º

AV. MARQUEZ DE OLINDA, 35 — PHONE 9-0-1-3

LLOYD NACIONAL S. A.

AVENIDA ALFREDO LISBOA N. 10 — Phones: Secção de Fretes n. 9297 — Informação n.. 9214 —

VAPORES PARA O SUL

ARATANHA — Esperado dos portos do norte no dia 10 de outubro, segunda-feira, sahirá no mesmo dia, para: MACEIO', BAHIA, RIO DE JANEIRO, SANTOS, PARANAGUA' e ANTONINA.

ARATIMBO' — Esperado do porto de CABEDELLO no dia 13 de Outubro, quinta-feira, sahirá no mesmo dia, para: MACEIO', BAHIA, VICTORIA, RIO DE JANEIRO, SANTOS, RIO GRANDE, PELOTAS e PORTO ALEGRE.

VAPORES PARA O NORTE

ARAGANO — Esperado dos portos do sul no no dia 6, quinta-feira, sahirá no mesmo dia, para: CABEDELLO, NATAL, AREIA BRANCA, FORTALEZA, MARANHAO e BELEM.

ARATIMBO' — Esperado dos portos do sul no dia 12 de Outubro, quarta-feira, sahirá no mesmo dia, para: CABEDELLO.

AGENTE: ULYSSES CORREIA

SERVIÇO AEREO CONDOR

Modernissimos aviões JU 52 ligam com a maxima segurança e pontualidade BRASIL URUGUAY ARGENTINA CHILE BOLIVIA PERU'

BRASIL — EUROPA em 2 dias via "Condor-Lufthansa"

SYNDICATO CONDOR LTDA.

Agentes:

HERM. STOLTZ & CO.

Av. Marquez de Olinda, 35

— Recife —

Telephone 9013

COMPANHIA NACIONAL DE NAVEGAÇÃO COSTEIRA

VIAGENS RAPIDAS DE RECIFE A PORTO ALEGRE EM 12 DIAS Endereço Telegraphico: COSTEIRA-RIO — Caixa Postal 1032 — RIO DE JANEIRO

SERVIÇO RAPIDO DE PASSAGEIROS E CARGA

VAPORES PARA O SUL: —

"ITANAGE'"

Esperado dos portos do norte no dia 6 de Outubro, quinta-feira, sahirá no mesmo dia, para:

Maceió, Bahia, Victoria, Rio de Janeiro, Santos, Rio Grande e Porto Alegre.

(Para Victoria, não receberá carga).

Recebemos cargas para os portos de: Aracajú, Ilheus, São Francisco e Itajahy, com cuidadosa baldeação em Rio de Janeiro e para Pelotas, com transbordo em Rio Grande.

"ITAQUERA"

Esperado do porto de Cabedello no dia 8, sabbado, sahirá na segunda-feira 26, para:

Maceió, Bahia, Victoria, Rio de Janeiro, Santos, Paranaguá, Antonina, Florianopolis, Imbituba, Rio Grande, Pelotas e Porto Alegre.

Recebemos cargas para os portos de: Aracajú, Ilheus, São Francisco e Itajahy com cuidadosa baldeação em Rio de Janeiro.

"ITAIMBE'"

Esperado dos portos do norte no dia 13 de Outubro, quinta-feira, sahirá no mesmo dia, para:

Maceió, Bahia, Victoria, Rio de Janeiro, Santos, Rio Grande e Porto Alegre.

(Para Victoria, não receberá carga).

Recebemos cargas para os portos de: Aracajú, Ilheus, São Francisco e Itajahy, com cuidadosa baldeação em Rio de Janeiro e para Pelotas, com transbordo em Rio Grande.

"ITABERA'"

Esperado do porto de Cabedello no dia 15 de Outubro, sabbado, sahirá no mesmo dia, para:

Maceió, Bahia, Victoria, Rio de Janeiro, Santos, Paranaguá, Antonina, Imbituba, Rio Grande, Pelotas e Porto Alegre.

Recebemos cargas para os portos de: Aracajú, Ilheus, São Francisco e Itajahy, com cuidadosa baldeação em Rio de Janeiro. ....

"ARARANGUA'"

Esperado dos portos do norte no dia 20, quinta-feira, sahirá no mesmo dia, para:

Maceió, Bahia, Victoria, Rio de Janeiro, Santos, Rio Grande e Porto Alegre.

(Para Victoria, não receberá carga).

Recebemos cargas para os portos de: Aracajú, Ilheus, São Francisco e Itajahy, com cuidadosa baldeação em Rio de Janeiro e para Pelotas, com transbordo em Rio Grande.

VAPORES PARA O NORTE: —

"ITAQUERA"

Esperado dos portos do sul no dia 7 de Outubro, sexta-feira, sahirá no mesmo dia, para Cabedello.

"ARARANGUA'"

Esperado dos portos do sul no dia 7 de Outubro, sexta-feira, sahirá no mesmo dia, para:

Natal, Fortaleza, São Luiz e Belem.

Recebemos cargas para os portos de: Santarem, Obidos, Parintins, Itacoatiara e Manaus, com cuidadosa baldeação em Belem.

"ITABERA'"

Esperado dos portos do sul no dia 13, quinta-feira, sahirá no mesmo dia, para: Cabedello.

Para os vossos seguros MARITIMOS, TERRESTRES e de ACCIDENTES DO TRABALHO, das preferencias as COMPANHIAS LLOYD SUL AMERICANO e LLOYD INDUSTRIAL SUL AMERICANO, da ORGANIZAÇÃO LAGE — Informações com o agente JOSE' SICUPIRA — Edificio da COSTEIRA — Phone: 9-2-1-4 — RECIFE.

A Companhia não se responsabiliza pelos recibos em protocollo que não apresentarem a assignatura de seu funccionario. — VALORES: — Os valores contendo valores serão recebidos pela agencia no dia da sahida dos paquetes até 11 horas. — PASSAGENS: — As passagens, encommendas somente serão reservadas até a antevespera da sahida do vapor.

Informações com o Agente: — ULYSSES DE F. CORREIA

AVENIDA ALFREDO LISBOA — Edificio COSTEIRA

TELEPHONES: Secção de fretes: 9-2-9-7 — Informações: 9-2-1-4

ESCOLA REMINGTON

DIRETOR: EMILIO KUHLMANN

HA MAIS DE 18 ANNOS A ESCOLA REMINGTON PREPARA E COLLOCA ALUMNOS NO COMMERCIO DE PERNAMBUCO

ESTA SEGURA ORIENTAÇÃO CONSTITUE UM HONROSO PATRIMONIO E A JUSTA CAUSA DA PREFERENCIA QUE LHE VOTAM AS PESSOAS DESEJOSAS DE INGRESSAR, COM EXITO, NA VIDA COMMERCIAL

ESCOLA REMINGTON—Director EMILIO KUHLMANN

A ESCOLA QUE PREPARA E COLLOCA SEUS ALUMNOS

— MATRICULAS SEMPRE ABERTAS —

RUA NOVA, 259, 1.º andar

PEQUENOS ANNUNCIOS

(CONCLUSÃO DA 9ª PAGINA)

Dirija-se á rua Diario de Pernambuco, 81 (antiga das Cruzes).

O SEU FIGADO DOE? — Lembre-se que existe um medicamento poderoso. E' a BOLDEINA, formula do dr. Simões Barbosa. Preparada pelo pharmaceutico Cicero D. Diniz. Deposito: PHARMACIA AMERICANA.

O SENHOR E' ESTRANGEIRO? — Quer legalizar a sua situação no paiz de accordo com as ultimas alterações do governo da Republica? — Está irregularmente? Quer regularizar a sua situação? — Tem desejo de naturalizar-se? Naturalize-se. Quer saber da sua situação exacta no paiz? — Quer fazer o seu registro de accordo com o decreto ultimo federal e decreto estadual? — Procure hoje mesmo o Solicitador Guilherme d'Araujo (Da Ordem dos Advogados) que, sem compromisso lhe dará todas informações, por ser materia da sua especialidade. Não procure a quem não entende do seu caso. Tem correspondente no Rio. — Rua do Imperador n. 376, 1º. andar. Phone 6693.

ROUPAS. — Capas, Chapéos, Ferramentas dentarias e cirurgicas, instrumentos musicaes, joias antigas e modernas e mais objectos que representam valor commercial, compra-se na rua Diario de Pernambuco, 81 (antiga das Cruzes).

PAPOULAS — (Flores bem seccas) compra-se qualquer quantidade a 6$000 o kilo na avenida Venezuela 166, Espinheiro.

RETOCADOR NEGATIVO — Serviço perfeito e fino, acabamento em todos os tamanhos de chapas. Garante-se o trabalho. Para mais informações: Rua Nova, 230, (entrada pela rua Joaquim Tavora, 236), a tratar das 11 ás 13 ½ e das 5 ás 6 ½, com SARAIVA.

SOFFRE DE COLICA HEPATHICA? — Certamente o seu figado está engorgitando. Trate-o urgentemente, pois amanhã póde ser tarde. Tome sem demora a BOLDEINA, formula do dr. Simões Barbosa. Deposito: DROGARIA E PHARMACIA AMERICANA, de Cicero D. Diniz.

SEMENTES DE FLORES E VERDURAS — Sementes horticulas das melhores variedades, sempre renovadas, vendem-se á rua do Rangel n. 80. Pharmacia Bom Jesus.

UNE INDUSTRIAL OU COMMERCIANTE — O senhor não pode estar á frente de seu negocio? Pessôa idonea, dando optimas referencias e com vastos conhecimentos nesta praça, offerece-se para gerente, sendo tambem interessado. Cartas neste jornal para GERENTE.

SYPHILIS E IMPUREZA DO SANGUE — Curam-se com o Elixir Depurativo do dr. Simões Barbosa. Empregado no tratamento do Rheumatismo agudo e chronico, articular e muscular. Feridas, boubas, cancros venereos e de todas as doenças provenientes de impureza do sangue. E' fabricado com Elixir de Garus pepsina, podendo ser usado pelas pessôas que tenham o estomago delicado. Abre o apetite e faz engordar. Deposito: DROGARIA E PHARMACIA AMERICANA, de Cicero D. Diniz.

TUMULOS — A Marmoraria do Carmo tem em deposito três (3) bem acabados tumulos em marmore que vende pelo custo. Tem pessôa habilitada para o assentamento em qualquer parte do interior deste Estado ou de outro qualquer. Todos os nossos trabalhos são executados em machinas modernas, podendo por isso offerecer maiores vantagens. Marmores para varios fins, nacionaes e estrangeiros. Executa: Altares, tumulos, escadarias, soleiras, pedras para copa e cozinha, etc. — MARMORARIA DO CARMO — Cambôa do Carmo, 67 — RECIFE.

VENDE-SE—1 carroça de mão e rodagem de pneumatico em perfeito estado de conservação. Vêr e tratar á rua da Palma n.º 61.

VENDE-SE — Por preço de occasião, 14 vaccas, 2 garrotas, 1 garrote reproductor, 9 bezerras, 3 bezerros, 3 cavallos, 1 carroça de distribuição de leite com todos os utensilios. Arrenda-se o sitio com baixa de capim, viveiros e fructeiras. Tratar na rua Tabajaras n.º 604 — ESTRADA DOS REMEDIOS.

VENDE-SE EM VICENCIA — Machinario completo para descaroçar e enfardar algodão, composto das seguintes peças:

1 motor a oleo cru', 22 cavallos, do fabricante Etwel.

1 machina com 80 serras com alimentadores montados em espheras.

1 machina com 40 serras com alimentadores montados em espheras.

1 limpador de algodão.

1 prensa de força motriz.

Tudo novo e installado em predios proprios que tambem se vendem.

Para ser visto, procurar o sr. Severino Pedro da Silva, Vicencia.

VENDE-SE uma Machina Royal, typo 10, semi-nova, com pouco uso, por preço convidativo. Tratar á Rua do Imperador, n. 351, 2.º andar. Phone 6710.

XAROPE DE MULUNGU' BROMURETADO — E' um grande calmante dos nervos. Combate o mau humor e a excitação nervosa. Deposito: Drogaria e Pharmacia Americana, de Cicero D. Diniz.

VENDE-SE — Familia que se retira para fóra do Estado, vende uma moderna sala de refeições, dois grupos para sala de visita, 1 dormitorio de solteiro, um moderno dormitorio para casal, dois guarda-roupa, sendo um com 3 espelhos, 1 apparelho para massagem vibratoria, 1 radio mundial R. C. A. Victor com 11 valvulas, 1 balcão e 1 archivo. Pagamento com 20 % a vista e o resto em promissorias com garantia resgates mensaes.

Trata-se com o procurador Cleodon Chaves, rua da Aurora 49, 1º. andar, phone 2427, das 11 ás 12 e das 4 ás 5 1/2.

XAROPE ANTI-SEZONATICO (Confiança) — Absolutamente seguro na cura das sezões e febres palustres. Milhares de attestados proclamam o seu effeito. Deposito: DROGARIA E PHARMACIA AMERICANA, de Cicero D. Diniz.

XAROPE DE ALHO DO MATTO E URUCU' SIMPLES E CREOSOTADO — Maravilhoso nas tosses, resfriamentos, dôres de garganta e pulmões grippes e constipações rebeldes. DROGARIA E PHARMACIA AMERICANA, de Cicero D. Diniz.

PENHORES?

Procure a casa "MOREIRA", unica que offerece melhor offerta e cobra menor juro. Aceitam-se por conta de suas cautelas qualquer importancia. Rua das Laranjeiras, n. 26

Joaquim Moreira da Silva Junior.

FRAQUEZA DEBILIDADE

ANEMIA

VINHO e XAROPE Deschiens

de Hemoglobina. — Os Medicos proclamam que este Ferro vital do Sangue restitue saude, belleza e todos. Muito superior á carne crúa, aos ferruginosos, etc. — PARIS.

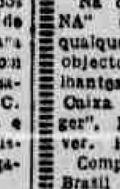

DINHEIRO

Na casa de penhores "A INDIANA" compra-se e EMPENHA-SE qualquer Joia antiga ou moderna, objectos de prata, moedas, brilhantes, cautelas de penhores da Caixa Economica, Machinas "Singer", Photographicas e de Escrever, Radios, Armas, Relogios.

Compra OURO pa'a o Banco do Brasil e pelo cambio do dia.

"A INDIANA" é a UNICA que concerta relogios, dando um certificado de garantia por UM ANNO. Concertos garantidos de Joias e Oculos.

CASA DE PENHORES "A INDIANA" — Rua das Laranjeiras, 20.

ALDEREDO FARIAS

Secção de penhores no 1º andar. Phone 6-0-9-8.

OLEO FIGADO BACALHAU "ESTRELLA"

RICO EM VITAMINAS

JOHN WYMAN LONDRES

RADIOS "TELEFUNKEN"

O EXPOENTE MAXIMO DA RADIOTECHNICA

SIEMENS - SCHUCKERT S. A.

Avenida Marquez de Olinda, 214

— RECIFE —

COMBATA A SYPHILIS! TOMANDO

Elixir de Nogueira

FERIDAS, ESPINHAS, ECZEMAS, ULCERAS, RHEUMATISMO, etc.

CAFE' MOIDO

Vende-se uma nova e completa installação de moagem e torrefação de cafés finos por preço muito modico, facilitando-se o pagamento. Trata-se na rua das Florentinas ns. 213/229.

AVISO

Tendo esta sociedade, transferido para a Capital Federal o agente autorizado que mantinha nesta cidade, á Rua João Pessôa n. 209 (1.º andar), solicita aos Srs. mutuarios e devedores hypothecarios a fineza de pagarem no Banco Commercial de Pernambuco — Rua do Imperador n. 376 — ao Sr. Deoclecio Soares as contribuições devidas pelos seus respectivos contractos, estando este Sr. autorizado, devidamente, a assignar os recibos que forem necessarios.

Outrosim, communicamos que na Rua Buenos Ayres n. 46 (1.º andar), no Rio de Janeiro, estamos inteiramente ao dispor dos nossos clientes que poderão tambem encaminhar por intermedio do n/procurador quesquer consultas ou reclamações.

A Promotora da Casa Propria S/A.

PRINCE LINE LTD.

Serviço regular de passagens e carga entre New York, Recife, Rio de Janeiro, Santos, Montevidéo e Buenos-Ayres

O PAQUETE

"EASTERN PRINCE"

esperado neste porto na segunda-feira, 10 de Outubro, sahirá no mesmo dia directo para: RIO DE JANEIRO.

Dispõe de optimas accommodações de 1.ª Classe, somente.

Percurso de Recife/Rio de Janeiro — 3 dias.

PAQUETES ESPERADOS

"WESTERN PRINCE" .... 8 Novembro

"EASTERN PRINCE" .... 6 Dezembro

Para quaesquer informações sobre passagens e fretes para o Rio da Prata, com o Agente:

LOGAN GRIFFITH (Logan & Cia.)

Rua do Bom Jesus n.º 220 — Sala 6, 2.º andar

Fone n.º 9420

FRAQUEZA PULMONAR • DEBILIDADE ORGANICA • BRONCHITE TOSSES REBELDES • CONVALESCENÇA • TUBERCULOSE

PHOSPHO-THIOCOL

GRANULADO DE GIFFONI-RECALCIFICANTE E REMINERALIZADOR

FRANCISCO GIFFONI & CIA-RUA 1º DE MARÇO, 17-RIO

DIARIO DE PERNAMBUCO

PERNAMBUCO — BRASIL — RECIFE — QUARTA-FEIRA, 5 DE OUTUBRO DE 193

Aspecto da partida do interventor Cordeiro de Faria e esposa para o Rio Grande do Sul, ante-hontem, na capital do paiz, em avião da Panair

A CULTURA DO TRIGO EM PERNAMBUCO

A INSTALLAÇÃO, EM GARANHUNS, DE UM DEPARTAMENTO PARA FOMENTO DA LAVOURA DO TRIGO — O REFLORESTAMENTO DA CHAPADA DO ARARIPE — ESPIGÕES COBERTOS DE MATTAS COM 22 FONTES DAGUA

Informada de que está sendo installada em Garanhuns uma repartição do Ministerio da Agricultura, destinada ao fomento da cultura do trigo em nosso Estado, a reportagem do DIARIO DE PERNAMBUCO ouviu o agronomo Euler Coelho, inspector agricola federal em Pernambuco.

Em torno das plantações de trigo em Garanhuns, declarou:

— "Os campos ali cultivados são bem promettedores. Entretanto, como se trata de uma cultura que está sendo feita technicamente aqui pela primeira vez, devemos aguardar até a colheita para poder dar uma opinião segura, em virtude, tambem, de se tornarem necesssarias experiencias sobre a melhor época de plantio, espaçamento e variedades mais aconselhave's ao nosso meio.

Essa repartição não ficará restricta ao municipio de Garanhuns, onde será localizada a sua séde. O seu raio de actividade, porém abrangerá todos os pontos do Estado, os quaes se prestem á triticultura".

Adeantou que "diversas machinas já foram enviadas para Garanhuns, para os trabalhos de cultura do trigo".

O REFLORESTAMENTO DA CHAPADA DO ARARIPE

A palestra muda de assumpto. Passa o agronomo Euler Coelho a falar sobre o reflorestamento da chapada do Araripe, donde regressou ha poucos dias.

Affirmou que "desempenhando as funcções de delegado regional do Serviço Florestal, por parte do Ministerio da Agricultura foi incumbido de ir ao Ceará fazer uma syndicancia em torno de uma denuncia telegraphica endereçada ao presidente da Republica, a respeito de devastação das mattas da chapada do Araripe".

Accrescentou que a mesma denuncia accusava o prefeito local de permittir a derrubada da floresta e fomentar o commercio da madeira retirada da serra".

A respeito do que apurou, fez, o agronomo Euler Coelho, um relatorio que remetteu ao ministro Fernando Costa.

A ZONA DO CARIRY

De volta de Araripe, o inspector agricola federal passou pelo Cariry, no Estado da Parahyba.

A respeito dessa região, declarou:

— "E' uma terra admiravel naquelle meio ressequido pelas estiagens prolongadas".

O VALOR DAS MATTAS

Referiu-se, em seguida, "á variabilidade das terras e sua fertilidade, nas immediações das serras do Araripe".

E proseguiu:

— Em Pernambuco temos tambem zonas brejosas, que são terras de mattas, proprias á lavoura, em meio de caatingas ardentes.

No municipio de Caruaru, por exemplo, a serra dos Cavallos, a 850 mts. acima do nivel do mar, assemelha-se perfeitamente á zona da matta.

E' de admirar, em zona secca, vêr-se terreno accidentado com varzeas e grotas, cortadas por agua corrente que desce da serra".

Finalizou dizendo:

— "Todos conhecemos o valor das mattas como retentoras de agua e causadoras da amenidade dos climas, da formação da manta de humus e, sobretudo, do papel que desempenham contra as erosões das aguas.

Dos altos espigões da serra dos Cavallos, cobertos de mattas, com diversas especies de madeiras de lei, ha 22 fontes dagua, de volumes variados, as quaes irrigam varzeas e baixios".

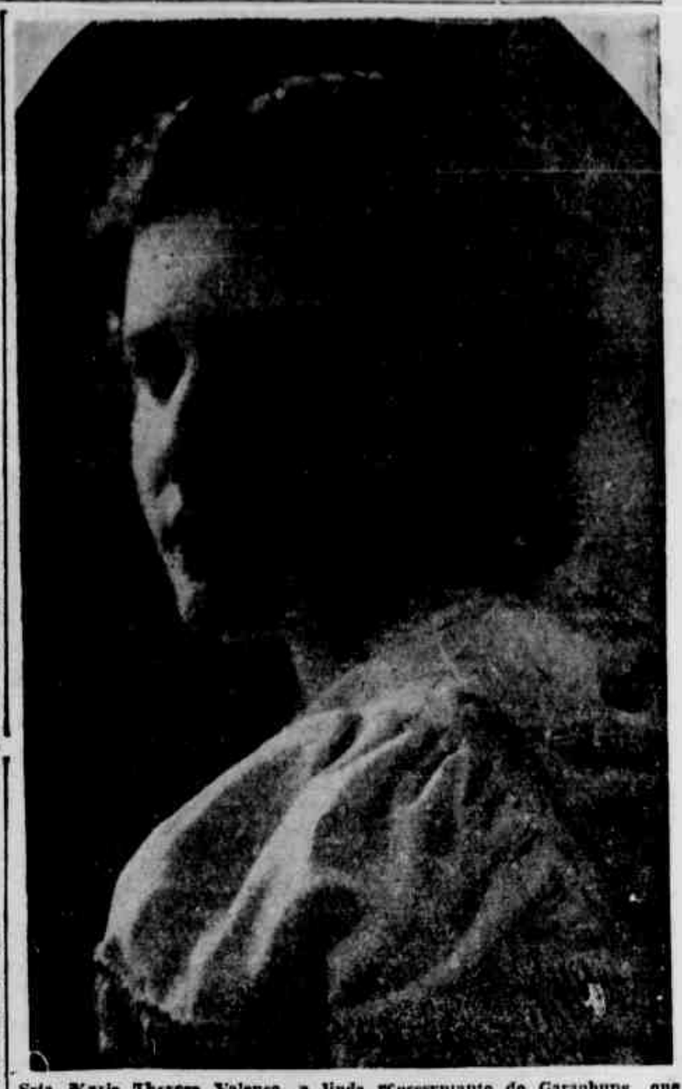

Srta. Maria Therezia Valença, a linda representante de Garanhuns que obteve o primeiro logar na apuração de domingo

COMMISSÃO DE SALARIO MINIMO

OS TRABALHOS DA REUNIAO DE HONTEM

Realizou-se hontem, ás 15 horas, no edificio do Conselho Legislativo e de Economia do Estado, sob a presidencia do prof. Andrade Bezerra, secretariado pelo sr. Oliveira Mello, a Commissão de Salario Minimo.

Compareceram por parte dos empregadores os srs. Diniz Perylio, Alvaro Celso, Manoel Chaves e Luiz Rio e por parte dos empregados, Alexandre Fonseca, Osias Burgos, Adelmar de Oliveira, José Manoel de Queiroz e João Marques Cabral.

Foi lida e approvada, sem debates, a acta da reunião anterior.

Em seguida, o presidente determinou que o secretario procedesse á leitura do expediente, constante de tres telegrammas e de um officio do sr. Costa Miranda, director do Departamento de Estatistica e Publicidade.

O secretario redigiu o edital de notificação e declaração de salario pelos empregadores, o qual será publicado no *Diario do Estado*, e nos jornaes da capital.

O presidente, por telegramma, respondeu o officio e as instrucções daquelle director.

O prof. Andrade Bezerra distribuiu para estudos, ao sr. Osias Burgos os contractos do Syndicato dos Trabalhadores, em cortume e similares do Recife com a Companhia Agricola e Pastoril do São Francisco, com a S. S. Grande Cortume do Barbalho e com a firma Andrade Irmãos.

Pela ordem pediu a palavra o sr. Ademar de Oliveira solicitando esclarecimentos sobre um artigo do regimento interno. O presidente esclareceu e resolveu a duvida suscitada.

O sr. Alexandre Fonseca communicou ao presidente que, por motivo justificado, deixou de comparecer á reunião, o sr. Carlos Medicis.

Declarou, ainda, o presidente, que telegraphará ao director do Departamento, communicando-lhe a publicação do edital.

DE OLINDA

A festa da Primavera — Jury — Sessão do Jury — Inqueritos concluidos — Com a policia

Está crescendo de enthusiasmo o ambiente em torno da "Festa da Primavera" a ser realizada no *Olinda-Casino*, no dia 15 do corrente.

A nota de realce da soirée dansante é a eleição de *Miss Olinda*, a qual está sendo aguardada com a maior sympathia.

A festa terá o comparecimento das *miss* já eleitas e das directorias das sociedades e collegios que escolheram suas representantes ao certame do DIARIO DE PERNAMBUCO.

Para as dansas, tocarão duas jazz, uma das quaes a *Jazz Band Academica* que promoverá uma "Hora Carnavalesca", para apresentação de frêvos e maracatús ineditos, compostos para o carnaval de 1939.

Os convites para a "Festa da Primavera" poderão ser procurados em mãos do dr. Alves Menezes, no Hospital Herman Lundgren, nesta cidade e no Recife, na gerencia do DIARIO DE PERNAMBUCO, com o sr. Walfrido Moreira Dias, com quem tambem se poderá tratar da reserva das mesas.

DILIGENCIAS REMETTIDAS A JUIZO — Foram remettidas ao dr. Renato Fonseca as diligencias policiaes procedidas contra Sebastião Ferreira da Silva, vulgo *Alma*, autor da aggressão de que foram victimas os guardas civis Bento Lopes e Odilon Omena de Andrade.

O facto occorreu no dia 30 de setembro ultimo, no Varadouro.

O accusado se encontra recolhido á cadeia publica, á disposição do Juizo, por ter sido preso em flagrante delicto.

COMEÇARA' AMANHÃ A SESSÃO DO JURY — Entrará em julgamento amanhã o réo Amaro da Silva Barros, ex-investigador de policia, accusado como autor da morte de João Pereira Dutra. O facto delictuoso occorreu no dia 29 de dezembro de 1937, no logar Peixinho. Attribue-se inteira casualidade á morte da victima, de vez que havia entre João Dutra e o assassino boas relações de amizade.

A sessão do Jury será presidida pelo dr. Renato Fonseca, começando ás 14 horas.

Occupará a promotoria o dr. Octavio Amorim, estando a defesa confiada ao dr. Raymundo Diniz.

COM A POLICIA — Varias familias estão pedindo providencias á policia contra a permanencia de varios desoccupados que, diariamente se reunem nos Quatro Cantos, principalmente á noite. Esses elementos, na sua maioria, se entregam ao vicio de embriaguez.

A respeito publicamos ha tempos uma nota que surtiu o desejado effeito, porque o ambiente melhorou. Agora, os reincidentes individuos voltam a reviver, ali, os mesmos habitos e costumes.

UMA RECLAMAÇÃO A' PREFEITURA — Na nota publicada hontem, sob o titulo acima, saiu PINA quando deve ser PISA (trecho entre o Varadouro e o Collegio Santa Thereza).

Ainda a respeito fomos informados que no domingo uma creança levou uma pancada de um dos cavallos e como existem muitas creanças é urgente uma providencia da parte da Prefeitura, pois o proprietario, além de criar os animaes em plena rua, não leva em conta as constantes reclamações dos moradores.

ANNIVERSARIO — Faz annos hoje a srta. Isabel Beltrão de Andrade Lima, filha do dr. Francisco Gomes de Andrade Lima, já fallecido e de sua esposa, sra. Isabel da Cunha Beltrão de Andrade Lima.

"A MAIS LINDA JOVEN O BRASIL"

(CONCLUSÃO DA 3ª PAGINA)

AS GRANDES FESTAS NO DIA 22 DO CORRENTE, EM TIMBAUBA

Como convidadas de honra, comparecerão as misses eleitas — Homenagens que lhes serão prestadas

Em Timbauba, iniciaram-se os preparativos para o grande baile com que o Timbau'ba Sport Club, no dia 22 do corrente, prestará excepcionaes homenagens á sua representante no concurso da **A mais linda joven do Brasil**, srta. Elisabeth Fischer e ás demais misses eleitas.

Segundo noticias recebidas daquelle municipio, foram creadas commissões especiaes, compostas dos srs. Hugo de Andrade, Ismael Cabral, Edson Borges da Silva, Abelardo Lima, José Cabral, Assis Inojosa, Normando Lima, José Cabral, Assis Inojosa, Normando Vasconcellos, Antonio Vasconcellos a quem caberão a responsabilidade do bom exito das festas.

Tocará a Jazz-band Timbaubense, que tanto successo obteve o baile da eleição da srta. Elisabeth Fischer. Podemos sem nenhum favor, comparal-o com os conjunctos musicaes da capital.

No correr de toda esta semana serão convidadas as misses desta capital e do interior que comparecerão, para uma maior approximação social entre diversas regiões do Estado.

Reina intensa animação em toda a cidade. Innumeras pessoas da sociedade de municipios visinhos accorrerão á Timbau'ba, afim de poderem conhecer pessoalmente as lindas representantes da belleza pernambucana, que num gesto de alta galanteria comparecerão á deslumbrante festa do Timbau'ba Sport Club.

— A srta. Geny Cavalcanti, miss Limoeiro, por intermedio de um redactor do Departamento do Concurso, devidamente autorisado, recebeu o convite que lhe dirigiu o Timbau'ba Sport Club e a srta. Elisabeth Fischer.

No palacete do Bemfica, da familia Pinheiro, onde está hospedada, a encantadora miss Limoeiro, em ligeira palestra, com o nosso redactor, mostrou-se sensibilisada com a deferencia de miss Timbau'ba, quanto ao telegramma que lhe enviou por occasião de sua festa no Internacional. Por fim, garantiu que compareceria á festa do Timbau'ba, acompanhada de varios membros do seu Comité.

É INCONSTITUCIONAL O SELLO DE 1$000 POR CONTO DE RÉIS NAS TRANSCRIPÇÕES DE IMMOVEIS

JULGADO IMPROCEDENTE UM EXECUTIVO CONTRA O OFFICIAL DO REGISTRO DE JUIZ DE FÓRA — COMO O MINISTRO LAUDO DE CAMARGO DECLAROU A ILLEGALIDADE DAQUELLE TRIBUTO

RIO, 4 (A. M.) — Nos Estados, os officiaes do registro de immoveis cobram nas transcripções de transmissões que effectuam o sello de 1$000 por conto de réis.

Assim procedem esses serventuarios da justiça, fundados no regulamento do sello.

Mas, esse dispositivo legal em que se apoiam, tem sido, por vezes, declarado inconstitucional.

Não obstante isso, continuam os fiscaes, a exigir daquelles funccionarios da justiça o sobredito tributo.

Ainda hontem, na sessão da 1.ª turma do Supremo Tribunal Federal, foi julgado, em recurso, um executivo fiscal de 24:000$000 proposto pela Fazenda Nacional contra um dos officiaes do registro de immoveis de Juiz de Fóra, sr. Onofre Mendes, proveniente de multa que lhe fôra imposta, por infracção da tabella A, § 1.º n.º 32, com incidencia na penalidade prevista no art. 62, letra d, combinado com o art. 68, § 3.º, do regulamento annexo ao decreto 17.538, de 10 de novembro de 1926.

O executado defendeu-se perante o Juiz dos Feitos da Fazenda Publica do Estado de Minas, allegando ter sido multado por não haver exigido das partes e inutilizado nas transcripções de transmissões de immoveis o sello de 1$000 por conto de réis, mas que assim procedeu por estar convencido da inconstitucionalidade daquelle tributo, inconstitucionalidade reconhecida pelos tribunaes do paiz e, alm disso, attenderá tambem á determinação do juiz de direito da comarca de Juiz de Fóra, para que fizesse o registro sem a mencionada exigencia fiscal.

Essa defesa foi acolhida pelo juiz dos Feitos da Fazenda Publica do Estado, que julgou improcedente o executivo e recorreu "ex-officio" para o Supremo Tribunal Federal, tendo aggravado dessa decisão o procurador seccional da Republica.

E' INCONSTITUCIONAL

Relatou o feito, na 1.ª turma do Supremo Tribunal Federal o ministro Laudo de Camargo, cujo voto foi approvado unanimemente por seus pares.

Inicialmente, disse esse magistrado que a sentença aggravada merecia confirmação.

Por vezes — prosegue o relator — tenho decidido, quer como juiz na primeira instancia, quer como ministro deste Supremo Tribunal, não ser devido o sello de 1$000 por conto de réis, pela transcripção.

E isto porque, taxar a transcripção importaria em taxar a transimssão, materia que escapa á competencia da União, por pertencer exclusivamente aos Estados, "ex-vi" de preceito constitucional. Allega-se, agora, que o tributo diz respeito ao acto do serventuario e jámais á propria transmissão. Assim não entendo. A transcripção mais não é que o complemento da transmissão. Esta só se completa com a pratica daquella.

Sendo assim, o acto permanece o mesmo e não póde ser encarado simplesmente como acto de funccionario judicial.

Portanto, e em ultima analyse, o acto fiscal em questão, apresenta uma tributação por poder incompetente e assim contrario a preceito constitucional, conforme tem julgado os juizes e tribunaes, inclusive o Supremo Tribunal Federal.

E se ha julgados taes, tornando claro e expresso ser a taxação inconstitucional, estranhavel é que o Fisco ainda insista na exigencia, que a lei condemna e a justiça não sanciona. Semelhante proceder só redunda em prejuizo ao serviço publico pondo entraves á pratica de um acto legitimo do serventuario, que mais não faz que cumprir as determinações de autoridades superiores e attender aos decretos judiciaes e que todos devem obediencia.

Nego, assim, provimento ao recurso "ex-officio" e ao aggravo.

Accidente no trabalho

O OPERARIO FRACTUROU A BASE DO CRANEO

Hontem, ás 18 horas, na avenida Rio Branco occorreu lamentavel accidente de trabalho.

Eurico Gonçalves Torres, de 35 annos, casado, residente no Monteiro, quando substituia uma lampada electrica da illuminação publica, caiu do alto da escada ao solo, perdendo os sentidos.

Levado em ambulancia para o Prompto Soccorro constatou-se fractura da base do craneo, além de varios ferimentos contusos do couro cabelludo.

A's 21 horas, Eurico estava com forte commoção cerebral, sob capacete de gelo.

Aggrediu o popular

O CRIMINOSO ESTAVA SOB A ACÇÃO DE MACONHA

João Ferreira Machado, vulgo *China Cabello Bom*, hontem, á tarde, embriagado com maconha, feriu com uma faca "peixeira", por motivo frivolo, José Firmino da Silva.

Preso por populares, o criminoso foi autuado na 1ª delegacia.

Miguel que reside á rua do Mendonça, está recolhido ao Hospital Pedro II.

Esse facto occorreu na rua da Guia.

FACTOS DIVERSOS

CONDEMNADO POR CRIME PREVISTO NO ART. 303

O delegado de policia de Correntes, mandou apresentar o sentenciado Luiz Feitoza da Silva, com destino ao Presidio afim de cumprir a pena de 7 mezes e 15 dias de prisão a que foi condemnado por sentença do juiz de Direito da Comarca.

Luiz Feitosa em novembro do anno de 1937, esbofeteou Antonio Ferreira da Silva no açougue publico da cidade tendo sido por esse crime processado, julgado e condemnado.

RECOLHIDO AO PRESIDIO

Antonio Fagundes Bezerra procedente da Comarca de Pesqueira, foi hontem recolhido ao Presidio para cumprir a pena de 8 annos de prisão por crime de roubo.

AGGREDIRAM UMA MULHER

Maria Alexandrina de Jesus e Numeriano Francisco de França no dia 27 do mez ultimo aggrediram e feriram Olympia Gomes dos Santos.

Presos e processados, estão os accusados aguardando o julgamento.

QUEDA DE BOND

Hontem, ás 18 horas, Amabilio da Silva, de 21 annos, residente á rua Direita n.º 250, cahiu de um bond na praça Joaquim Nabuco, soffrendo algumas fracturas e varias escoriações.

O paciente foi removido em ambulancia para a Assistencia Publica.

FUGIRAM DA CASA PATERNA

Antonio José Fragoso, residente no sitio do Imbura, queixou-se hontem, na Secção de Investigações do desapparecimento de seu filho Luiz Antonio Fragoso, de 16 annos desde o dia 7 do corrente. Igual queixa apresentou Olga Miranda Barbosa, residente no Arruda quanto a seu filho Izidoro Barbosa.

FURTOU O VIOLÃO

Na Secção de Investigações Nelson Ferreira Lima, residente á rua Alegre no Arruda, queixou-se contra um carregador por ter desviado um violão que lhe fôra confiado afim de levar á rua de Santa Rita.

O queixoso não sabe o nome do carregador e nem a sua chapa.

FERIU O CREDOR COM UMA FACADA

Credor de uma pequena importancia, Miguel Severino de Sant'Anna, avistando-se, hontem, á tarde, com Francisco Antonio da Silva, numa "geladeira" á rua das Florentinas, entendeu de effectuar a cobrança da divida.

Fnacisco Antonio da Silva não deu a menor desculpa pela falta do pagamento e acto continuo saccou de uma faca e golpeou o seu credor, no braço esquerdo.

O criminoso foi preso e levado para a 1ª delegacia emquanto a victima era removida para o Prompto Soccorro.

COMMISSARIADO DO PINA

O commissario Octavio Domingues removido do extincto commissariado do bairro do Recife para o do Pina, assumirá, hoje, ás funcções do seu novo districto policial.

A OCCORRENCIA DE 7 DO MEZ PASSADO, EM NAZARETH, DO CABO

No dia 7 do mez p. p., verificou-se no districto de Nazareth, municipio do Cabo, uma luta entre o commissario de policia José Rodrigues de França e o individuo Antonio Maximiano da Silva.

O delegado de policia do municipio acaba de remetter a juizo o inquerito que procedeu em torno desse facto, e nesse sentido communicou a autoridade superior.

MORREU FULMINADO

O delegado de policia de São Lourenço da Matta communicou a delegacia auxiliar que ante-hontem, na villa de Camaragibe, ás 4 1|2 horas, falleceu carbonisado com um fio da illuminação publica, o popular Manoel, vendedor de pão naquella villa.

Era o morto muito conhecido ali.

ATROPELAMENTO DE UM MILITAR EM SOCCORRO

Já está em juizo o inquerito instaurado pela delegacia de policia de Jaboatão contra o chauffeur do auto n. 2654, José Barbosa, autor do atropelamento da praça Severino Beserra, do 30º B. C.

Esse facto occorreu em frente á villa Militar de Soccorro.

A VICTIMA DO ESMAGAMENTO DO DIA 27 EM JABOATÃO

O delegado de Jaboatão em officio communicou á delegacia auxiliar que a victima do esmagamento verificado no Lote n. 52, no dia 27 do mez ultimo, chama-va-se Pedro José Pereira, menor de 12 annos, filho de José Pereira da Silva.

PRISÃO DE UM MALANDRO

Pelo investigador n. 38 foi preso hontem, no Espinheiro, o malandro Milton Gomes de Oliveira, vulgo "12", que tem praticado varios furtos na cidade.

"12" vae ser investigado.

PRESO UM CATIMBOZEIRO

A' disposição da Secção de Costumes, o investigador n. 161, prendeu, hontem, em Campo Grande, o catimbozeiro Severino Bezerra do Nascimento. Em sua residencia realizou esse agente uma busca apreendendo copioso material de "bruxaria".

A VENDA DE CEREAES NAS FEIRAS

PERMITIDO USO DE MEDIDAS DE CAPACIDADE

O prefeito do Recife assignou hontem o seguinte decreto:

O prefeito do Municipio do Recife,

attendendo ás constantes reclamações feitas pelos pequenos negociantes — locatarios dos mercados publicos e vendedores de mercadorias nas feiras existentes nesta cidade — e

attendendo a que, em todos os municipios do Estado, continua em vigor o uso de medidas de capacidade,

considerando que, ex-vi o art. 16 da Constituição de 10 de novembro compete á União legislar sobre o assumpto;

considerando, porém, que a suspensão de medidas, neste municipio, não resultou de nenhuma legislação federal,

DECRETA:

ART. 1º — Fica permittido o uso de medidas de capacidade, para a venda de cereaes nos mercados desta cidade, até deliberação em contrario dos poderes competentes.

ART. 2º — As medidas de capacidade só poderão ser utilizadas depois de devidamente aferidas nesta Prefeitura, sendo aproveitadas todas as que não se acharem legalizadas e multados os infractores, de accordo com o regulamento em vigor.

ART. 3º — Ficam revogadas quaes quer disposições que colidam com o presente decreto.

(a) A. de Novaes Filho, prefeito.

O EMPREGO DA FARINHA D7 MANDIOCA NA FARINHA DE TRIGO

RIO, 4 (A. M.) — Os moinhos estão empregando a mistura de farinhha de mandioca na farinha de trigo.

Divulga-se que muitas padarias, em vista de possuirem grandes **stooks** de trigo, foram autorizados a continuar por mais algum tempo, fabricando o pão do typo commum.

ANNUNCIOS amplamente divulgados no DIARIO DE PERNAMBUCO

MENSAGEM AOS ESTUDANTES DE PERNAMBUCO

RIO, 4 (A. M.) — Os estudantes da Escola de Bellas Artes entregaram ao secretario da Escola de Bellas Artes de Pernambuco, uma mensagem dirigida aos collegas pernambucanos. Appellam para que sejam estreitados os laços de cultura e intelligencia entre as duas escolas e saudam os universitarios pernambucanos.

CONGRESSO OTO-RHINO-LARINGOLOGICO

RIO, 4 (A. M.) — Realizou-se no Posto Central da Assistencia uma das sessões do Congresso Oto-rhino-laringologico, tendo sido feitas diversas demonstrações praticas.

CREADA, EM CARACTER PERMANENTE, A COMMISSÃO DO PLANO DA CIDADE

Organizará em definitivo o programma regulador da expansão do Recife

O prefeito do municipio, sr. Novaes Filho, assignou, hontem, o seguinte decreto:

"O prefeito do municipio do Recife, no uso de suas attribuições,

considerando que a construcção desordenada, sem directrizes preestabelecidas, acarreta consideraveis prejuizos e accumula problemas urbanos;

considerando que, sob varios aspectos, a cidade do Recife requer, como medida indispensavel e culminante ao seu progresso, um plano de remodelação e desenvolvimento;

considerando que só a experiencia, a observação e o mais intimo contacto com as necessidades da população e da cidade poderão indicar as soluções mais acertadas para os complexos casos urbanos;

considerando que só a continuidade de orientação poderá garantir a execução de um plano e as mais felizes soluções, nas suas adaptações ás necessidades publicas impostas pelo tempo e progresso;

considerando a importancia dos serviços já realizados e a utilidade de extendel-os a toda a cidade do Recife,

DECRETA:

ART. 1º — Fica, em caracter permanente, creada a Commissão do Plano da Cidade, com incumbencia de continuar os estudos já iniciados e organizar, em definitivo, o plano regulador da expansão da cidade.

ART. 2º — A Commissão será presidida pelo Director de Obras Publicas Municipaes, que será membro nato e constante de representantes da Secretaria de Viação, do Syndicato dos Engenheiros, do Club de Engenharia, da Associação de Imprensa e do Departamento de Saúde Publica do Estado.

ART. 3º — Sendo necessario, a Prefeitura pagará aos membros da Commissão uma gratificação pro-labore, arbitrada pelo director de Obras.

ART. 4º — Para as despezas com o expediente e transporte da Commissão será paga, mensalmente, ao secretario da mesma, a importancia de 1:000$000.

ART. 5º — A Commissão terá seu funccionamento na séde do Escriptorio Technico da municipalidade.

ART. 6º — Revogam-se as disposições em contrario."

ASSUCAR--ENERGIA

O poeta chinez Ssu_ma-siang-ju, que viveu 200 annos antes da Era Christã, escreveu varios poemas sobre o assucar. Num delles, sustenta que "o succo da canna elimina as más consequencias da embriaguez".

O que Ssu_ma-siang-ju dizia, empiricamente, ha mais de 2.000 annos, a sciencia de hoje confirma, quando reconhece as vantagens do assucar nos organismos devastados pelo abuso do alcool.

Ainda no Seculo IV de nossa éra, o livro "Nanfang_t'su-mu-chuang" refere-se ao assucar, dizendo que "é um producto que se obtem da canna expremida e seccado ao sol durante alguns dias, e que se desfaz na boca".

Quando Marco Polo visitou a China (Seculo XIII) espantou-se ante o desenvolvimento da industria assucareira no grande Imperio Asiatico.

A China foi a pioneira da Civilização. Entrou, depois, na sua longa phase de estacionamento.

E o chinez contemporaneo não chega a consumir 5 grammas e meia de assucar por dia, isto é, dez vezes menos do que o brasileiro e 25 vezes menos do que o dinamarquez.